CITY MALMÖ

FREDAG 1 JULI

HELG

NYHETER • SIDORNA 2-3

SÅ GÖR DU NÄR RESAN SKITER SIG

■ City har koll på dina rättigheter om något skulle gå snett med drömsemestern.

SPORT • SIDORNA 24-25

UPPLAGT FÖR EN FEST I HÄSTVÄG

■ I helgen inleds Falsterbo horse show. I centrum står dressyr-tävlingen och storstjärnan Anky van Grunsven.

NÖJE • SIDAN 33

GLADIATORSPEL I FOLKETS PARK

■ Kristoffer Jonzon leder Far i Hattens sommarsatsning Parkmästaren med flera minst sagt udda grenar.

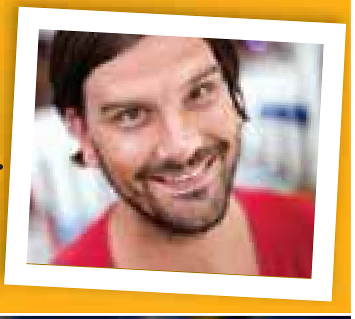

BLÖT START PÅ FESTIVALEN

FOTO: MÅRTEN SVEMARK

HAR NI FEST ELLER?

■ **SABINA RONDJAKA** och **ANNA HEDE** är på Roskildefestivalen för första gången och gjorde rookie-misstaget att glömma regnkläder. ”Hittills har vi mest hängt vid skateboardrampen, det är där de snyggaste killarna finns”.

SIDORNA 30–31

MALMÖ

■ Går det åt helvete i sommarvärmen – simma lugnt. City har koll på dina rättigheter som semesterfirare.

TEXT: ANNA ANKLAM • FOTO: SCANPIX

När din semester går

HEJDAT TORPHÄNG

■ **Scenario:** Du har hyrt sötaste lilla torpet i de Småländska skogarna – utan avbeställningsskydd. Två veckor innan din semesterstart förutspår SMHI skitväder. Du drar till en billig grekisk ö i stället.

■ **Dina rättigheter:** Om du avbokar torpet mindre än 40 dagar före ankomst är det bara att bita i det sura äpplet. Uthyraren har rätt att kräva betalning upp till 90 procent av hyran. Om uthyraren lyckas hyra ut torpet till någon annan har du rätt att få tillbaka lika mycket som den nya hyresgästen betalar i hyra.

90 PROCENT AV HYRAN

FLYGTUR MED FÖRHINDER

■ **Scenario:** Flyget till Agadir och Marocko går från Arlanda. Som tur är hittade du, hos ett annat flygbolag, en vältajmad och billig flygbiljett från Skåne till huvudstaden.

När du ska checka in på Sturup blinkar skärmarna till – ditt anslutande flyg är inställt. Du gör allt för att ändra biljetten till Marocko – men det går inte. Du får punga ut med pengar till en helt ny biljett.

■ **Så här säger ARN:** Flygbolagen ansvarar inte bara för den sträcka de sålt biljett till. Det säger artikel 26 i Montrealkonventionen därför kan du kräva flygbolaget på en ny biljett till Marocko.

KLÄDKRIS

■ **Scenario:** ”Vill du ligga med mig då”... sista låten är spelad på nattklubben. När du hämtar ut din sommarjacka i garderoben får du en annan – borta är jacka, idkort och mobiltelefon.

SKYLL DIG SJÄLV

■ **Så här säger ARN:** Nattklubben bör ersätta dig för jackan men sen är det stopp. Det är allmänt känt att allmänna garderober inte har något ansvar för förvaring av värdeföremål.

SEMESTERSJUKA

■ **Scenario:** Magaluf, 33 grader varmt, glittrande vatten och du bryter benet när du snubblar över moppen nere i frukostrestaurangen. Suck och aj.

■ **Dina rättigheter:** Spanien är ett EU-land så har du rätt till samma vård som spanjorerna har. Det gäller nödvändig sjukhusvård, läkarvård, tandvård och läkemedel. Ersättning för hemresa kan du endast få genom din reseförsäkring. Tänk på att det vanliga reseskyddet i hemförsäkringen bara gäller de första 45 dagarna utomlands.

GÄLLER BARA 45 DAGAR

INKÖPSIRRITATION

■ **Scenario:** Första, andra, tredje. Du är på en sommarauktion och budar på ett badkar som auktionsutroparen säger är sprillans nytt. När du hämtar upp fyndet upptäcker du repor och flagor.

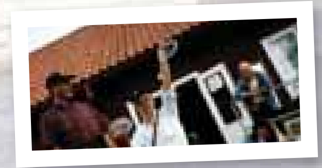

■ **Dina rättigheter:** Nya varor säljs inte i befintligt skick och du kan reklamera en vara på samma sätt som om du hade köpt den i en butik. Bra att komma i håg: budgivningen är bindande och kontanter är oftast kung.

Fotnot: Arn=Allmänna reklamationsnämnden som avgör tvister mellan företag och konsumenter.

SE UPP FÖR DET HÄR I SOMMAR

Miljözoner i Europa:

■ Har du inte rätt dekal på bilen, eller rätt papper och kör in i en zon kan du drabbas av dryga böter. Läs mer på: www.bilaieuropa.se

Lekland

■ Skadorna på lekland har ökat i Sverige de senaste åren. Just nu driver Konsumentverket ett projekt med syfte att förbättra säkerheten och kunskapen om vilka rättigheter man har som konsument.

Secondhand

■ Ha koll på vem du köper av. Om du köper en begagnad vara direkt av en annan privatperson då gäller inte det vanliga konsumentskyddet.

Källor: Konsumentverket, Motormännen.

HALLÅ DÄR!

MATTIAS GRAFSTRÖM

... vd på Konsumenternas tele- tv- & internetbyrå, som vet allt om de nya reglerna för mobil och bredband som gäller från i dag.

FOTO: MICHAEL ANDERBERG

Är de nya reglerna konsumentvänliga?

– Ja, den längsta abonnemangstiden som tillåts är 24 månader. Och det ska alltid finnas ett 12-månadersalternativ.

Det låter lagom med 12 månader. Det måste bli populärt.

– Men det är inget som säger att det kostar hälften av ett 24-månaders. Det blir ju ofta dyrare per månad.

I Danmark har de max sex månader. När får vi det?

– Tror snarare Danmark kommer att följa efter och förlänga sina abonnemangstider.

Även uppsägningstiden är kortare i Danmark.

– Ja, en månad mot tre månader här i Sverige.

Är vi svenskar mera lättlurade?

– Nej, det tycker jag inte. Vill vi ha förändring är det bara att trycka på hos operatörerna och visa vad vi vill ha.

LOTTA BERGSTRÖM

NYHETER I KORTHET

ÖRESUND

Arriva kastar in handduken

Arriva Sverige går inte vidare med kravet att förvaltningsdomstolen ska överpröva direktupphandlingen av Öresundstågtrafiken. I tisdags blev det klart att konkurrenten Veolia Transport ska köra tågen på den svenska sidan om Öresundsbron från den 10 december.

Arrivas ledning fattade beslutet efter att ha diskuterat upphandlingen med företrädare för huvudmännen. SYDSVENSKAN

MALMÖ

Malmö-London från och med i höst

Snart kan du flyga till London från Malmö airport. Flygbolaget Ryan Air har åter börjat trafikera flygplatsen och två nya destinationer är Alicante och Malaga, uppger Skånskan. I höst öppnar dessutom linjen till den engelska huvudstaden. CITY

SVERIGE

2 000 ungdomar får jobb – på Af

2 000 svenska ungdomar får sommarjobb – på Arbetsförmedlingen.

Rekryteringen börjar nu direkt och jobben startar nästa vecka. För att få ett av de fyra veckor långa jobben ska man vara mellan 16 och 25 år gammal och kunna jobba som kundvård eller med administration, marknadsundersökningar och vaktmästartjänster.

Jobben kan man söka på de rekryteringsträffar som Af nu drar igång. CITY

CITY MALMÖ
City Malmö ges ut av City Skåne AB och är en del av Sydsvenskan-koncernen. Tidningen är politiskt oberoende. **Telefon:** 040-28 24 30. **Mejl redaktion:** redaktionen@citymalmo.se
Mejl annons: info@citymalmolund.se **Telefon annons:** 040-28 24 50. **Chefredaktör och ansv. utgivare:** Kersti Forsberg. **Redaktionschef:** Jonas Kanje. **Editionschef:** Anders Behrmann. **Nattchef:** Lena Philipson.
VD: Jakob Ståhl. **Tryck:** Malmö Tidningstryck AB. **Antal läsare i Malmö och Lund:** 135 000 (Orvesto 2010:3). **Adress:** Sydsvenskan/City, 205 05 Malmö. **Besöksadress:** Stortorget 9.

åt helvete

Var fjärde ung svensk saknar reseförsäkring

SKÅNE. **Sjukdomar, olyckor och förlorat bagage.**
Det är de vanligaste ärendena hos SOS International. De flesta som ringer in är försäkrade, men 25 procent av unga svenskar saknar försäkring.

När du passerat den svenska gränsen är det din reseförsäkring, inte staten, som skyddar dig i händelse av olycka. Till SOS international i Köpenhamn ringer tusentals svenskar som på ett eller annat sätt hamnat i nöd.

– Det vanligaste är att någon ätit något skumt och fått turistmage, säger Per Dyberg, kundansvarig på SOS International. I de fallen skickar vi personen till en klinik som skickar vidare räkningen till oss, säger han.

Ligger kostnaden under självrisken får du betala själv – men när skadan är allvarlig kan kostnaderna rusa i höjden. Då krävs en försäkring för att få hjälp.

– Har du ingen försäkring kan vi inte hjälpa dig. Så enkelt är det. Nästan alla har en försäkring, men hos unga människor, mellan 18 och 26, är det vanligare med oförsäkrade resenärer, säger Per Dyberg.

– Skadas du på Bali och måste flygas hem på bår kan det gå loss på hundratusentals kronor. Och har du ingen försäkring får du betala och ordna resan själv.

MARTIN NILSSON
martin.nilsson@cityskane.se

MALMÖ

Länsstyrelsen: Kyrkklockor ringer inte för högt

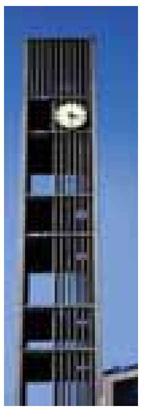

Klockorna på S:t Andreas kyrka på Fridhem kan ringa loss.

Länsstyrelsen river nu upp kravet på att klockornas ljudvolym måste sänkas.

Det var miljönämnden som efter grannars klagan krävde lägre decibelnivå alla dagar utom jul- och nyårsafton. Beslutet som togs i februari överklagades direkt. Länsstyrelsen menar att klockorna ringer max 10–15 minuter per dag – och vid tider då folk inte sover. Ljudet kan därför inte klassas som en olägenhet.

CITY

6,2

... procent. Så mycket ökade resandet med kollektivtrafik i Skåne under 2010 jämfört med föregående år. Totalt genomfördes 114 miljoner resor under året, enligt en rapport från Trafikanalys.

CITY

SFI SKÅNSKA FÖR INFLYTTADE

Guda ut:
Pynta, dekorera.

TRIO ÅTALAS

Smugglade cigg för miljoner

MALMÖ. **Trasig bakbelysning. Det blev fallet för tre Malmöbor som smugglat minst 6,7 miljoner cigg till Malmö för svarthandel.**

Nu åtalas trion vars tabbe ledde polisen till ciggömman.

Smugglarna fastnade i en simpel fordonskontroll. Den medelålders föraren gjorde en taskig U-sväng mitt framför ett polisfordon, som genast stoppade skåpbilen.

När polis frågade föraren om han kunde plocka fram varningstriangeln svarade mannen att han tappat bort nyckeln till lastutrymmet.

Skumt, tänkte polismannen.

40 000 oskattade cigaretter

Polis bad då om förarens bilnyckel – som passade kanon i låset där bak. I lastutrymmet låg cirka 40 000 oskattade smuggelcigaretter. Och i förhör erkände föraren genast brott – och släpptes.

Lagerlokal

Hans nästa tabbe var han inte förstod att polis genast började spana på honom. Så han ledde dem till sin lagerlokal i Arlöv.

Där påträffades miljontals smuggelcigaretter – som polisen misstänker annars skulle ha sålts under disk i Malmös närbutiker.

Nu är de beslagtagna.

Förutom den medelålders mannen åtalas två yngre män för en rad brott – bland annat grov olovlig befattning med smuggelgods och grovt tullbrott.

PETER HERKEL
peter.herkel@citymalmo.se

Erbjudandet gäller t.o.m. 22/9 2011 vid tecknade av mobilabonnemang med mobilsurf i 24 mån. Engångsavgift 250 kr, abonnemang 98 kr/mån. Spotify 0 kr/mån i 6 mån, ord. pris 99 kr/mån. Telia Navigator 0 kr i 12 mån, ord. pris 499 kr. Totalt värde: 1 093 kr. Kostnad för samtal, sms och mms tillkommer. För fullständiga priser och villkor se www.telia.se/villkor. Samsung Galaxy Mini: Terminal 0 kr/mån (totalt 98 kr/mån), 0 kr kontant, totalkostnad 2 602 kr. Samsung Galaxy SII: Terminal 200 kr/mån (totalt 298 kr/mån), 0 kr kontant, totalkostnad 7 402 kr.

KRÖNIKAN

Jag lärde mig köra bil som en man

Abdou, en överviktig saudiarabisk medelålders man, som aldrig pratade utan bara skrek, var den som hjälpte mig med körkortet. Hans första lektion innehöll en bilfilosofi påhittad av honom själv. Lydnad och koncentration. Aldrig under några omständigheter skulle jag köra för sakta. Han presenterade sig med två likadana förnamn och ett oidentifierbart halsljud.

Med hätska gester och arabiskblandad svenska försökte han lära mig att starta i brant backe. När bilen dog gång på gång sa han 'Upp igen, Insha'Allah' och suckade. Jag blev irriterad. Jag tyckte inte att Allah hade något med min bilkörning att göra.

Dagen efter satt jag på parkeringen utanför Jägersro Centrum och grinade efter en misslyckad fickparkering. Abdou kom fram till mig och bad en bön samtidigt som han fiskade efter svenska ord för 'ska du gråta som en kvinna hela tiden kommer du aldrig få ditt körkort' Jag minns hur arg jag blev. Jag minns att han märkte det.

Fyra månader höll vi på. Ofta pratade han i mobiltelefon. Jag fick chansa. Ibland överröstade den arabiska musiken hans direktiv i den högljudda trafiken. Jag fick chansa då också. En gång somnade han i en bilkö. Jag fick chansa lite till.

En dag på motorvägen, efter en snygg manövrering i form av ett filbyte sken hela Abdous ansikte upp ' Nu, nu kör du som en riktig man, nu bokar jag en uppkörning'. Han antecknade genombrottet med en lila glitterpenna, rev ut sidan från det lilla anteckningsblocket och stoppade den i bröstfickan.

Senare, efter att ha klarat uppkörningen, fick jag den lila glitterpennan i present.

Sex år har gått. När jag tänker tillbaka på det inser jag att Abdous mål inte bara var att lära mig köra bil. Utan att lära mig köra bil som en saudiarabisk man. Absolut inte kvinna. Kampanjen Women2Drive för kvinnors rätt att köra bil och ta körkort i Saudiarabien har drivits i veckor via sociala nätverk från många delar av världen. När kampanjen nådde sitt esse trotsade kvinnor med internationella körkort landets religiösa tyranni genom att sätta sig bakom ratten.

I dag utnyttjar jag min frihet och sätter mig bakom ratten jag också. Jag kör inte som en man. Särskilt inte en saudiarabisk. Jag kör som en Samina.

Som många andra runt om i västvärlden ska jag visa mitt stöd genom att tuta för de saudiarabiska modiga kvinnorna. Det ska min vän Abdou också göra.

Gör det du med.

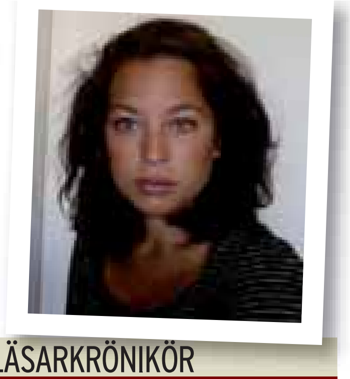

LÄSARKRÖNIKÖR
SAMINA LINDSTRÖM

SKRIV EN EGEN KRÖNIKA

Vill du skriva en egen krönika i City? Skriv max 2 500 tecken och skicka den till redaktionen@cityskane.se

Gratis hemleverans!

Gäller i **HELA** Skåne

NU! ~~19.650:-~~ ORD.PRIS

11.790:-

***1.072:-/mån

GUSTAV III

KONTINENTALSÄNG

Kontinentalsäng med dubbelfjädrande pocketresårsystem

Vändbar resårmadrass med pocketkärna för perfekt tryckavlastning. Tillsammans med följsam Formex™ och stadig bonellresår ger detta en flexibel och därmed långvarig sovkomfort.

Mått: 80, 90, 105, 120, 140, 160 & 180 x 200 cm
Välj mellan 5 hårdhetsgrader
Quiltat jaquardvävt tyg i Marin
Pris exkl. ben
Inkl. tjock quiltad bäddmadrass

Gratis hemleverans* · Måttanpassa din säng · 90 dagar Sov Gott Garanti** · Räntefri avbetalning*** · 15 års garanti · Bäddmadrass ingår

WASA+

STÄLLBAR SÄNG

Motordriven pocketresårsäng med vändbar madrass & lattribbor

Mjuk och följsam pocketresår för perfekt tryckavlastning. Ställbara lattribbor för fastare och mjukare fjädring.

Mått: 80, 90, 105 & 120 x 200 cm
Välj mellan 5 hårdhetsgrader
Quiltat jaquardvävt tyg i Marin
Pris exkl. ben/medar
Inkl. tjock quiltad bäddmadrass

Gratis hemleverans* · Räntefri avbetalning*** · 2 års garanti · Bäddmadrass ingår

90 dagar SOV GOTT GARANTI vid köp av madrasskydd

NU! ~~7.650:-~~ ORD.PRIS

4.590:-

***418:-/mån

GUSTAV

RAMSÄNG

Dubbelfjädrande pocketresårsäng

Mjuk och följsam pocketresår i kombination med stadig bonellresår ger perfekt tryckavlastning.

Mått: 80, 90, 105, 120, 140 & 160 x 200 cm
Välj mellan 5 hårdhetsgrader
Quiltat jaquardvävt tyg i Marin
Pris exkl. ben
Inkl. tjock quiltad bäddmadrass

Gratis hemleverans* · Måttanpassa din säng · 90 dagar Sov Gott Garanti** · Räntefri avbetalning*** · 25 års garanti · Bäddmadrass ingår

NU! ~~12.650:-~~ ORD.PRIS

7.590:-

***690:-/mån

Michael Viberg
KungSängens grundare

Erbjudandet gäller fr.o.m. 2 juli t.o.m. 30 juli.

KungSängen®

Hantverk utan mellanhänder

Gratis hemleverans* · Måttanpassa din säng · 90 dagar Sov Gott Garanti** (Sov gott eller pengarna tillbaka) · Räntefri avbetalning***

ALLTID PÅ KUNGSÄNGEN *GÄLLER HEMLEVERANS I HELA SKÅNE. **Gäller inom 90 dagar vid köp av madrasskydd. ***Upp till 24 mån. räntefri delbetalning. Uppläggningsavgift 495 kr. Aviavgift 30 kr. Efter räntefri period: effektiv ränta är f n 18,09% vid 10.000 kr (dec-09), upplagt på 5 år). Kreditgivare GE Money Bank.

MALMÖ – BURLÖV HANTVERKARGATAN 32 *(MITT EMOT BURLÖV CENTER)* 040-43 47 15 **ÖPPET** VARD 10-19, LÖR 10-17, SÖN 11-16.
TOFTANÄS TOPPLOCKSGATAN 15A *(MITT EMOT BLOMSTERLANDET)* 040-49 27 50 **SVÅGERTORP** DRAKAGATAN 4C *(VID IKEA)* 040-13 11 90 **ÖPPET** VARD 11-19, LÖR 11-16, SÖN 12-16.
LUND AVTALSVÄGEN 7 *(NOVALUND, MITT EMOT MEDIA MARKT)* 046-14 64 30 **ÖPPET** VARD 11-19, LÖR 11-16, SÖN 12-16.

C MALMÖINITIATIVET

CITY igår.
MALMÖINITIATIVET
Initiativet som kom av sig

En bra kanal – men inte särskilt användarvänligt. **Malmös initiativtagare har blandade känslor** för det virtuella diskussionsforumet.

Har inte fått något gehör för sina förslag

MALMÖ. **Han kan vara Malmös meste initiativtagare – men Torben Staehr har fortfarande inte fått gehör för något av sina många förslag.**

Han började lämna in idéer på Malmöinitiativet för tre år sedan och de flesta som är aktiva i dag är hans.

– Jag tycker det är en väldigt bra idé. Man får snabbt veta om andra håller med en.

Men lite besviken är han över att ingen av hans förslag plockats upp av politikerna.

– Jag ville ha en gångväg mellan begravningsplatsen från Ostindiefararegatan till Davidshall. Det är synd att det inte blev av.

Bristfällig information

Torben Staehr tycker att informationen som går ut till initiativtagarna är bristfällig.

– Jag har varit aktiv där i tre år men det var först för en månad sedan jag upptäckte att initiativen inte blir medborgarförslag. Så nu har jag fått börja skicka in sådana också.

REBECKA SJÖBERG

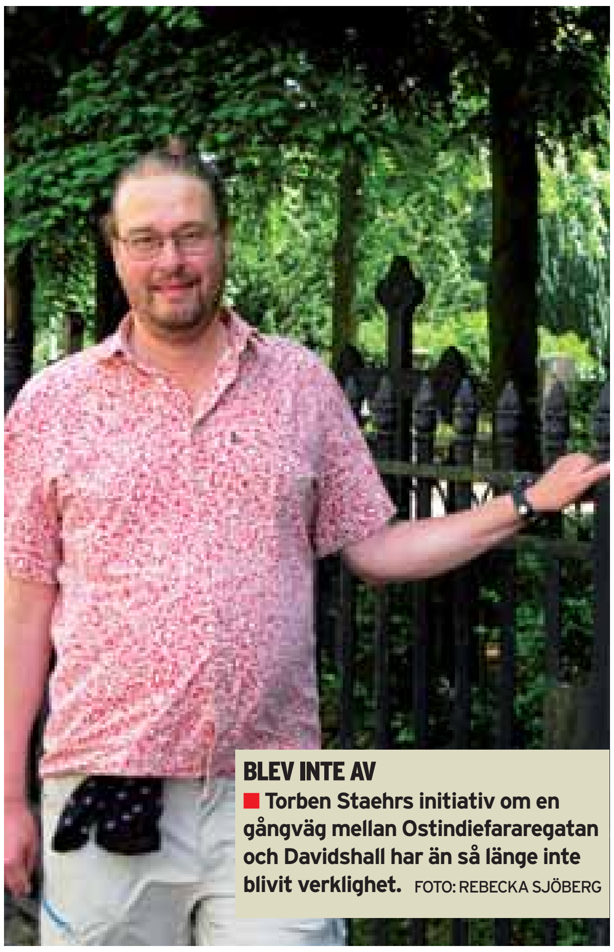
BLEV INTE AV
Torben Staehrs initiativ om en gångväg mellan Ostindiefararegatan och Davidshall har än så länge inte blivit verklighet. FOTO: REBECKA SJÖBERG

Hennes krav gav resultat

MALMÖ. **Hennes krav på mer planeringstid i förskolan har gett resultat. När nästa års budget klubbades i våras fanns Iris Valgeirsdottirs Malmöinitiativ med.**

Förskolläraren Iris Valgeirsdottirs Malmöinitiativ har letat sig in i kommunens budget för 2012.

– Det känns förstås jätteroligt. Och efterlängtat, säger hon.

Iris Valgeirsdottirs förslag går ut på att förskolepedagogerna ska ha avsatt tid för att planera verksamheten. Något politikerna tagit till sig.

– Efter att jag lagt in förslaget på Malmöinitiativet började facket driva frågan. De kan ju nå ut i fler kanaler så det har säkert också haft effekt

Ändå tycker hon att Malmöinitiativet borde bli mer användarvänligt.

– Jag måste säga att jag upplevde det som väldigt krångligt, det är många steg som ska klaras av innan man har skapat sitt initiativ. Och det är synd för det avskräcker nog många från att engagera sig där.

REBECKA SJÖBERG

Nytt lekland på Jägersro Center ger ENKLARE HANDEL!

Jägersro Center är det hemtrevliga centrat som alltid har mycket på gång!
- Massor av trevliga butiker för det du behöver till vardags och fest.
- Alltid god mat – om du bara hinner med en korv eller vill ha dansk fläskstek eller laga något extra gott hemma.
- Och allt för huvudet-böcker för insidan och frisör för utsidan.
- Systembolag har vi självklart
- -och apotek för dagen efter och alla andra dagar.
- Våra butiker älskar att göra våra kunder fina. Kom och bli fin idag!

Fredagen 8 juli kl.11 klipper vi bandet till årets nyhet på Jägersro Center:

LEKLANDET invigs och alla glada barn och vuxna har mycket kul att se fram emot. På lördagen och söndagen mellan kl. 11-14 delar vi ut sommarglada ballonger till alla barn och alla barnsliga vuxna.

Vi önskar våra kunder en härlig sommar och en ENKLARE handel – för alla! Känn dig hemma hos oss!

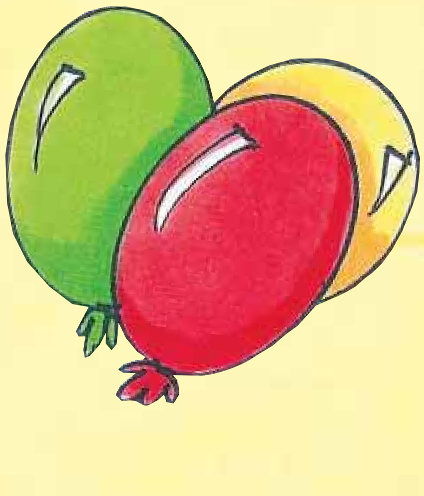

Jägersro Center ägs och utvecklas av KF Fastigheter ❯

Öppet vardagar 10-20, lördag 10-17, söndag 11-17. Coop Forum vardagar 8-22, lördag 8-19, söndag 9-19.
Vi har mer än 2000 gratis p-platser - presentkort - bankomat - fotoautomat - trevliga människor - jagersrocenter.se

Accent • Apoteket Hjärtat • Bokia • Burger King • CC - Clothing Company • Coop Forum • Din Sko • Dressmann • Expert • Flügger Färg • Frisyrmakarna • Game • Guldfynd Hemtex • Hennes & Mauritz • Hillary's • Hot & Cool Café • Jack & Jones • JC Sko och Nyckelservice • Jula Postorder • Jysk • Jägersro Blommor • KappAhl • Kicks Kniv & Gaffel • Konditori Ambrosia • Kronans Droghandel • Lexholms klockor och smycken • Life • Lindex • Mr Chen's wok • Pölsemannen • Snoozy • Specsavers Stadium • Systembolaget • Telenor • Tvins

JÄGERSRO CENTER

Flest förslag från rikare stadsdelar

MALMÖ. **Boende i de rikare stadsdelarna är flitigast på att lämna medborgarförslag och skriva upprop på Malmöinitiativet, visar kommunens utvärdering.**

Våren 2008 till våren 2010 kom 96 medborgarförslag in till kommunen. Husie och Limhamn stod tillsammans för hälften av förslagen, medan Rosengård och Södra innerstaden bara skickade in fem.

Samma mönster

”Uppseendeväckande är det låga antalet förslag i Malmös invandrartäta stadsdelar” skriver utvärderarna och konstaterar att mönstret är detsamma för Malmöinitiativet.

Positivt är att intresset att lämna förslag överlag är stort i Malmö, sett ur ett internationellt perspektiv.

MARCUS SVENSSON

FAKTA: FÖRSLAG ELLER INITIATIV?

■ **Malmöinitiativet** är en plattform på internet där alla kan komma med förslag och synpunkter som gäller Malmö.

■ **För att lägga till ett förslag** måste man registrera sig och sedan följa vägledningen som bland annat säger att det ska fyllas i kontaktadress dit det går att skicka all återkoppling kring förslaget.

■ **Det är först när initiativet** fått 100 underskrifter som det skickas till aktuell nämnd inom kommunen.

■ **Ett medborgarförslag** kan däremot lämnas in direkt till stadsdelsfullmäktige och upphovsmannen får dessutom möjlighet att själv presentera sitt förslag inför politikerna.

De mest populära initiativen

■ **1.** För en giftfri stadsmiljö.
■ **2.** Stöd Malmös undre värld! Bevara Ön som dykplats.
■ **3.** Öka trafiksäkerheten i Klagshamn.
■ **4.** Köttfri måndag.
■ **5.** Förskollärare kräver planeringstid!

:D

VECKANS DEAL PÅ DEALIE.SE

60% RABATT

KÖP FÖR: 299 kr

VÄRDE 750 kr

Nå din drömvikt och behåll den - upplev fördelarna med ViktVäktarna Online. Just nu får du 60% rabatt på 3 månaders prenumeration.

På Dealie.se sparar du minst 50% på alla varor och tjänster! Gör ett klipp - kanske i just din favoritbutik - utan att ens lämna hemmet.

Du hittar inte bara oslagbara rabatter på Dealie.se, du kan även upptäcka helt nya saker. Vi har erbjudanden på allt från produkter till resor, middagar och upplevelser. Och alla är noga utvalda.

Anmäler du dig till vårt nyhetsbrev får du veckans deal direkt till din inbox och kan vara säker på att aldrig missa ett erbjudande som passar just dig.

Bakom Dealie står Sydsvenskan. Vi försäkrar att du kan göra bra och säkra klipp på webbplatsen från många av våra gamla och nya annonsörer.

Vill du annonsera genom Dealie?
Kontakta Markus Nilsson på 040-28 08 07 eller på markus.nilsson@sydsvenskan.se

:Dealie

C SVENSKT NÄRINGSLIV FÅR MOTHUGG

"HUMANISTER BEHÖVS"
... inom mängder av områden, inte minst för att vi kan ge andra perspektiv: både när det gäller dåtid, nutid och framtid, säger Jonna Engström vice ordförande i HTS. Här tillsammans med Hanna Gunnarsson, ordförande i HTS. FOTO: ANNIKA HENNING

De sågar förslag om mindre studiebidrag till humanister

LUND. **Konst- och humanistutbildningar ger inte tillräckligt med jobb.**

Det menar Svenskt Näringsliv och föreslår att humaniorastudenter ska få lägre studiebidrag.

– Ett extremt okunnigt, töntigt och barnsligt uttalande, säger Hanna Gunnarsson, kårordförande för humanistiska och teologiska studentkåren, HTS, i Lund.

I en ännu opublicerad rapport med titeln ”Konsten att strula till ett liv” konstaterar Svenskt Näringsliv att humaniora- och konststudenter bör få mindre studiebidrag och en högre lånedel i studiemedlet.

Tveksamma siffror

– En tredjedel har inte ett för utbildningen relevant arbete fem år efter examen, säger nationalekonomen Malin Sahlén till Ekot.

Men de siffrorna ställer sig Hanna Gunnarsson och Jonna Engström, vice ordförande i HTS, frågande till.

– Man kan vända och vrida på statistik. Vi brukar använda oss av en rapport från Lunds universitet som visar att över 80 procent av de med en humanistisk examen fått kvalificerade jobb inom ett år, säger Hanna Gunnarsson.

> **TÖNTIGT**
> *”Ett extremt okunnigt, töntigt och barnsligt uttalande.”*
> HANNA GUNNARSSON

Humaniorans betydelse inom utbildning och näringsliv är en fråga som dyker upp med jämna mellanrum.

Totalsågar förslaget

I går tillbakavisades Svenskt Näringslivs förslag från en rad håll i Lund, bland annat av Per Eriksson och LUS-ordföranden Christoffer Ivarsson. Inte heller Lundaekonomernas Anders Rüdow Fors tycker att ett sänkt studiebidrag för humanister är en god idé.

– Däremot kan jag tycka att debatten om utbildningars utbud och arbetsmarknadens efterfrågan bör lyftas. Men det är en mycket större fråga. Utbildningar inom konst- och humaniora behövs definitivt, säger han.

ANNIKA HENNING
annika.henning@citylund.se

C ANMÄLAN

Ord mot ord om våldtäkt på toalett

MALMÖ. **Hon var med på det.**

Det hävdar den 32-årige mannen som åtalats för våldtäkt på en nattklubbstoalett i Malmö.

Nu motanmäler han kvinnan.

I går berättade City om händelsen som inträffade vid stängningsdags på Hipp för två helger sedan. En vakt ryckte upp dörren till handikapptoan – och såg hur mannen tryckte upp den gråtande kvinnan mot väggen.

Polis kom genast till platsen. 32-åringen har suttit inlåst sedan dess. I förhör nekar han till att ha tvingat sig på kvinnan – tvärtom var det hon som ville ha sex med honom, hävdar mannen.

Samma dag som våldtäktsåtalet lämnades in motanmälde 32-åringen kvinnan för falsk tillvitelse – som innebär att man ogrundat anmäler någon för brott.

PETER HERKEL

■ City skrev felaktigt i går att den åtalade mannen är 31 år.

Temahelg Rosor 2-3 juli!

Fairy-rosor fr 79:-

Fina tillsammans med Klematis och Lavendel!

Experter ger dig råd och tips:
-Lars-Gunnar Lindberg, Svenska Rosensällskapet, hjälper dig med sortval och andra rosfrågor.
-Dirk Werwey, rosodlare, finns på plats och ger dig svar på många odlingstekniska frågor.

Botanisera i vårt spännande sortiment; bl.a. Engelska David Austin, Poulsens Slottsrosor, Gammaldags buskrosor.

vardagar 10-18, helger 10-14

Gunnebo trädgård

Landsvägen 9, Skivarp Tel 0411-30201 www.gunnebotradgard.com

Mycket fina cyklar - hög kvalitet

SVEA 3-vxl, 28”, navgen, korg, godkänt lås, garanti, rostfri, ljusblå, vit, svart, röd. Finns även 7-vxl 5 695:- Nu 4 495:-

NU 3.795:- (5 195:-)

Korg och godkänt lås på köpet!

NU 4.495:- (5 695:-)

PANTHER 7-vxl, 28” navgenerator, punkteringsskyddade däck. Garanti och försäkring. Vit, ljusblå

ABRAHAMS CYKEL

Höstgatan 35 (nära Entré och Bilia) Malmö • 040-29 27 08 • VARD 9–18 • LÖRD 10–15

Granelunds outlet I VEBERÖD

• Nya spännande trädgårdsmöbler.
• De senaste trenderna!
• 2:a sortering till FYNDPRIS!

UTÖKADE ÖPPETTIDER:
Månd 13–18
Torsd – fred 13–18
Lörd – sönd 10–16
Telefon: 046 – 28 00 620

LARISSA Hörnsoffa bord och dynor 7.995:-

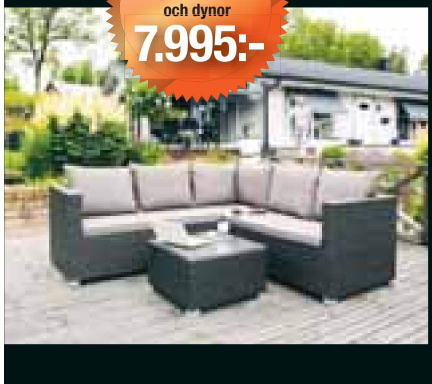

PORTO GRUPP 3-sits soffa, 2 fåtöljer, bord och dynor 9.995:-

www.granelunds.se

RIKTIGT RIKTIGT RIKTIGT BRA!

Marknadens bästa erbjudande från världsledande cykeltillverkare. Trek S-620 Nordic Line. Finns både som Dam och Herr. Ord. Pris 6995:-

TREK

500:- rabatt på valfri cykel i butiken pga vägarbete.
Gäller mot uppvisande av denna kupong, end tom 5/7. Ej barncyklar o Karin cykeln.

Begränsat antal – först till kvarn!

5500:- (ord pris 6.995:-)

• 7 vxl. Shimano
• Korgväska ingår
• Inåtgående kablar
• Färg: svart eller silver
• Gelésadel
• 99% punkteringsfria däck
• Rullbroms / navgenerator
• Marknadens lättaste aluminiumram

Livstids fri service ingår!

BIKEMASTERS www.bikemasters.se

GETGATAN 48, LIMHAMN. TEL: 040-15 39 99
Månd-fred: 10–18. Lörd: 10–14. Sönd: 10-13.

100 000-tals barn i Afghanistan har genom Svenska Afghanistan-kommitténs insatser i dag en skola att gå till. Nu behövs ditt stöd för att fler barn ska få tillgång till grundläggande utbildning.

Stöd ett av världens mest utsatta folk!

Sätt in din gåva på
pg 90 07 80-8

Läs mer på www.sak.se
eller ring 08-545 818 40

SAK

Svenska Afghanistankommittén

Fira med oss!
Rosens dag
lördagen 2 juli

Blomster Landet

Rosor i bunt 10-pack
2 FÖR 75 KR
39,90 /bunt

Starta tidigt!

Rosor i kruka
29,90 /st
2 FÖR 50 KR

Kryssantemumbollar
49,90 /st

Nyinkommet!
Fina trädgårdsrosor

Malmö Topplocksg. 17 B, Toftanäs. Tel: 040-601 14 20. Öppet: månd-fred 10-19, lörd 10-17, sönd 11-17
Löddeköpinge Varuvägen 1. Tel: 046-271 71 20. Öppet: månd-fred 10-19, lörd 10-17, sönd 11-17
www.blomsterlandet.se
Erbjudandena gäller t o m fredag 3/7 och både på Toftanäs och i Löddeköpinge.

C 5140 ANMÄLDA FALL 2010

Antalet skånska hatbrott ökar mest

MALMÖ. 2010 minskade antalet hatbrott i hela landet.

Förutom i Skåne. Här har de islamofobiska hatbrotten tvärtom ökat mest i Sverige.

Men i Malmö dominerar fortfarande de antisemitiska brotten, enligt polisen.

■ Jeanette Persson har märkt ökningen av hatbrott. FOTO: MÅRTEN SVEMARK

säger Jeanette Persson vid Malmöpolisen som dessutom märkt av en generell ökning.

– Totalt sett har de anmälda hatbrotten ökat i Malmö, vilket kan bero på att polisen aktivt arbetar mot den typen av brott här – till skillnad från övriga Skåne.

MARTIN NILSSON

– När det gäller hatbrott varierar statistiken väldigt mycket. Sker det flera händelser på kort tid, som i Skåne, går statistiken upp, säger Klara Klingspor på Brottsförebyggande rådet, som står bakom undersökningen.

Stort mörkertal

Totalt anmäldes 5 140 hatbrott under 2010 – en minskning med 11 procent från året innan. Hot, våld och trakasserier är vanligast, men mörkertalet är stort.

– Enligt den nationella trygghetsundersökningen som vi gör varje år hade 110 000 människor upplevt någon form av hatbrott.

Att de islamofobiska hatbrotten ökade i Skåne berodde på en tidvis hätsk valkampanj, tror Susanne Gosenius, samordnare för hatbrott vid Skånepolisen.

– Sverigedemokraterna och liknande partier var väldigt aktiva med både flyers och valaffischer, säger hon.

I Malmö ser däremot bilden annorlunda ut. Enligt polisens egen statistik för första halvåret 2011 ökade de antisemitiska hatbrotten med 89 procent jämfört med samma period förra året.

Rabbinen utsatt

– Framför allt är det rabbinen vid Malmös judiska församling som har trakasserats. Vi har ett nära samarbete med församlingen,

FAKTA: HATBROTT

■ **Hatbrott** är ett samlingsnamn på brott där motivet varit till exempel antireligiöst eller homofobiskt.

■ **Polisen och** Brottsförebyggande rådet mäter statistiken på olika sätt. BRÅ tittar på samtliga anmälda brott medan polisen endast ser till brott som de själva registrerar som hatbrott.

■ **Av 5140** polisanmälningar var:

... **74 procent** främlingsfientliga/rasistiska

... **15 procent** homofobiska, bifobiska eller heterofobiska

... **11 procent** antireligiösa hatbrott

... **1 procent** transfobiska.

Källa: BRÅ

UPPTÄCK HELA SORTIMENTET FRÅN COLORAMA!
PASSA PÅ! PENSELSET PÅ KÖPET! (VÄRDE 99:-)

ALCRO BESTÅ Täckfärg
10 liter. (1929:-)
1539:-

ALCRO ALLMOGE Täckfärg
10 liter. (1573:-)
1259:-

ALCRO MODERN Oljefärg
10 liter. (1790:-)
1429:-

ALCRO TIMMER Lasyrfärg
10 liter. (1655:-)
1329:-

Priserna gäller standardkulörer.
(Vill du att vi ska bryta färgen, lämnar vi 20% rabatt på brytbasen.)

STORT ELLER LITET PROJEKT? VI HAR FÄRGEN FÖR ALLT.

ALCRO

ÄNTLIGEN! STOR SOMMARREA I SVERIGES STÖRSTA BUTIK FÖR GOLV, KAKEL, BADRUM, FÄRG OCH TAPET.

golvpoolen colorama

STÖRST PÅ GOLV, KAKEL, BADRUM, FÄRG OCH TAPET.
Jägersrovägen 82, Malmö. Tel 040-679 73 70.
Mån-fre 9-18, lör 10-15. www.golvpoolen.se

Underhållning för lata sommardagar.

Gardera med väderoberoende tidsfördriv. Köp en smartphone eller mobilt bredband så bjuder vi på valfritt underhållningspaket. Välj mellan musik-, film- eller bokpaket.

Vamos a la playa. Dela med dig av din musik. Med bashögtalaren WoWee ONE blir det partaj var du vill. **599 kr** eller **30 kr/mån.**

Ett underhållande resesällskap. Skaffa hyllade multimediamobilen HTC Sensation med Telenor Surfa Bas för **299 kr/mån** så ingår 6 månader med WiMP – musiktjänsten med miljoner låter.

Med **Telenor Passport** ringer du hem från 39 länder för samma minutpris som hemma. Uppkopplingsavgift Passport tillkommer.

iPhone & WiMP. Skaffa iPhone 4 med Telenor Surfa Bas för **299 kr/mån** så ingår musikpaket från WiMP i 6 månader.

Våtdräkt för iPhone. SEaLABox kapslar in din iPhone. 100% vattentät. Finns i gult och svart. **495 kr** eller **20 kr/mån.**

Alla Mobila Bredband
99 kr/mån
året ut

Surfa i gräset. Njut sommaren med Telenors mobila bredband. **99 kr/mån** året ut för alla mobila bredband – därefter ord.pris.

Välkommen till närmaste butik, telenor.se eller ring 0200-111 222.

iPhone 4 vit eller HTC Sensation; 299 kr/mån med Telenor Surfa Bas. Avser 24 månaders bindningstid. Minsta totala kostnad under bindningstiden är 7 426 kr (299 kr x 24 mån + 250 kr i anslutningsavgift) varav 200 kr/mån avser telefonen. Avser abonnemanget Surfa Bas där fri mobilsurf ingår med nedladdningshastighet upp till 1 Mbit/s. Vid användande utanför Telenors Svenska nät debiteras kund enligt rådande prislista. IP-telefoni är ej tillgängligt i detta erbjudande. Erbjudandet går ej att kombinera med tvillingkort. Mobilt bredband: 99 kr året ut och underhållningspaket på köpet gäller vid 24 månaders bindningstid. Prisexempel Mobilt Bredband 32 Mbit/s: Minsta totala kostnad från 6 026 kr (250 kr i anslutningsavgift + 7 mån x 99 kr + 17 mån x 299 kr). Nedladdningshastighet upp till 32 Mbit/s. USB-modem ingår (värde 2 495 kr). Gäller surfande inom Sverige. Surf utanför Sverige debiteras enligt gällande prislista, mer information på www.telenor.se. Telefoner samt modem är operatörslåsta i 12 månader och kan därefter låsas upp genom Kundservice mot en avgift på 350 kr. Uppsägningstid 3 månader. Erbjudandet om musik-, film-, eller bokpaket gäller t o m 22/8 2011. Endast ett av erbjudandena går att välja. Valet går inte att ändra i efterhand. Sista dag för nyttjande av film- och bokpaketet är 30/9.

telenor
Vi har en lösning för dig också

C VÄRLDSKÄND SÅNGERSKA TILL MALMÖ

Somaliska nationaldagen firas rejält

MALMÖ. I dag är det Somalias nationaldag.

Den firas i Malmö med flagghissning, dans och musik. Och sång av den världskända somaliska sångerskan Ikraan Caraale som kommer från London.

FÖRVÄNTANSFULL
■ Warsame Osman ser fram emot att fira nationaldagen. FOTO: PRIVAT

– Hon drar somalier hit ända från Stockholm. De älskar hennes moderna somaliska musik, berättar Warsame Osman, ledare för den somaliska föreningen Hidde Iyo Draqan, som arrangerar firandet.

Men även Danmark och övriga Skåne är med och firar. Minst tre-fyrahundra väntas till Sofielunds Folkets Hus, där festen pågår mellan klockan 13 och 17.

– Vår egen Hidde Iyo Dhaqans folkdansgrupp uppträder också. Och de är ju också kändisar. Dansade för kungen när han var på Seved och besökte.

Fest för alla

Festen är lika mycket för barn som för vuxna. Därför är firandet mitt på dagen. Utöver underhållning bjuds det grillning, tipsrunda, modevisning och mat samt tal av Professor Abdalla Haji Yusuf, som berättar om somalisk historia och kultur.

– I Somalia samlas folk kvällen före och dansar in nationaldagen. Festen avslutas med att den ljusblå flaggan med vitt kors hissas precis klockan 24 på natten.

Somalia blev en självständig stat 1 juli 1961. I år är första gången som Somalias nationaldag firas i Malmö.

– Efter 20 års krig har vi nästan glömt vad en nationaldag är, säger Warsame Osman och hoppas att firandet i Malmö ska bli en tradition.

LOTTA BERGSTRÖM
lotta.bergstrom@citymalmo.se

HIDDE IYO DHAQANS FOLKDANSGRUPP
■ Malmöföreningen arbetar för att underlätta integrationen av den somaliska invandrargruppen i det svenska samhället. Föreningens namn betyder kultur och tradition på somaliska. FOTO: PRIVAT

Lär dig spela golf på en vecka i sommar!

En av Sveriges roligaste och billigaste nybörjarkurser!

Genom mycket praktik och spel på banan blir det roligare att börja spela golf!

End 1.995:-

MALMÖ BURLÖV 1981 GOLFKLUBB

För mer information om alla kurser på Malmö Burlöv GK ring Joakim på 0709-502141 eller www.malmoburlovgk.com
Prova vår nya range omgjord till ett golfhål!
Kursveckor Mån-Fred kl 16-19 27, 29, 31 och 32.

SOMMARDAGAR
PÅ KULTUREN MAJ-AUGUSTI

På Kulturen varar sommaren i 123 dagar. Trädgård, hantverk, kafé, lekplats, historiska byggnader, midsommar, allsång för barn mm. Allt finns här!

Alla medlemmar har gratis inträde. Allt om hur det går till att bli medlem och sommarprogrammet i sin helhet hittar du på **kulturen.com**

Varmt välkomna!

K

© Inter IKEA Systems B.V. 2011

CIRKUS REA

PÅGÅR FÖR FULLT!

IKEA.se/rea

MALMÖ
öppettider: mån–sön 10–20

IKEA

Björk

Vår svensktillverkade möbelserie i massiv vitoljad björk.
Läs mer om *björk* och se fler av våra prissmarta produkter
på vår hemsida: *www.mobelshop.com*

Långholmen hylla från: 8300:- Omö stol: 2210:- Alma hylla från: 3790:- Sadelöga stol: 2390:- Dalarö modul från: 2700:-

Långedrag 112+2x46 cm: 10690:- Söder 80x120 cm: 3970:- Visingsö 100x210 cm: 10690:- Måkläppen 46x46 & 60x60 cm: 4470:-

Möbel-Shop Sven Larsson AB

MALMÖ Södergatan 7, 040-23 83 45 **GÖTEBORG | STOCKHOLM**

Björk är en mobelkollektion som ingår i vår serie PRISSMART, där god kvalité kombineras med attraktivt pris.

www.blomsterbergs.se

Årets Företagare
Henric Blomsterberg
Årets Företagare
i Eslöv 2011

HENRIC – TREDJE GENERATIONEN BLOMSTERBERGS

ALLTID Fri hemkörning inom hela Skåne!

Blomsterbergs

REA

20-50% rabatt

RÄNTEFRITT 24 mån*

Gäller utgående delar av sortimentet.

SPECIALERBJUDANDEN I BUTIKEN UNDER REAN!

CORTINA LYX

Dubbelfjädrande resårmadrass med Pocketsystem och extra hög ram. 90x200 cm komplett med bäddmadrass i naturlatex.
Begränsat antal.
Ord.pris 6.995:- NU 4.995:-
24 mån räntefritt
274:-/mån *

Tillverkad av HILDING för Blomsterbergs Möbler

CORTINA BASIC

kontinentalsäng, pocketfjädring, bäddmadrass. 180x200 eller 160x200 cm. Exkl ben.
Lagervara. Begränsat antal.
Ord pris 9.995:-
NU 6.995:-
24 mån räntefritt
361:-/mån *
Gavel 1 995:-
Nackkudde
2-pack 895:-.

Cortina Night

STREET stor härlig vändbar hörndivansoffa. Svart tyg. 320*260 H90. Lagervara. Begränsat antal. **NU 10.995:-** 24 mån räntefritt **535:-/mån** *

NOVA härlig divansoffa för hela familjen. Finns vändbar. Lagervara. Begr antal. 306*205 H90. **Ord pris 10.995:-. NU 7.995:-** 24 mån räntefritt **404:-/mån** *

BESÖK ÄVEN VÅR OUTLET!

Separat butik på Ystadvägen 10.
Öppet i juli: Vardag 12-18. Lördag 11-15 Söndag 11-16.
www.blomsterbergs.se

*) **24 MÅNADER RÄNTEFRITT!** Inkl avg uppläggning 495:-, avi 35:-/mån. 23 inbetalningar. (Effektiv ränta vid köp för 10.000:- 6% enligt konsumentverkets riktlinjer.)

AAA

BLOMSTERBERGS MÖBLER

Lör 10–15, sön 11–16 • Vard 10–18, mån 10–19
Södergatan 11, Eslöv • Tel 0413-55 45 40 • info@blomsterbergs.se

www.blomsterbergs.se

FREDAGSKRÖNIKAN

En riktig man doftar tydligen parfym

”Du borde byta mössa. Den är ful”.

Orden var en kvinnas. Vi var på nån form av dejt.

Inte mycket mer att säga om det, tänkte jag.

Hon gillar inte mössan, det gör jag.

Anledningen till att jag minns det sedan länge preskriberade påhoppet och nu skriver en krönika om det är att mösskommentaren var starten på ett veritabelt stilmord. Nästa offer: min cykel. Jag tror hon använde adjektivet ”fjantig”.

Jag svalde. Och försökte styra in samtalet på annat.

Men hon fortsatte. Att bära linne gör man på sin höjd på stranden. Förresten doftar en riktig man parfym – och har nån form av accessoar, helst runt handleden.

Tankarna for runt i mitt huvud. Säger hon de här sakerna för att göra mig en tjänst? Eller bara för att vara elak?

Borde jag försvara mina identifikationsmarkörer?

Eller typ kontra och ljuga om att hon är kobent, och att hon har müsli mellan tänderna?

Svårt läge.

Medan jag planerade strategi hade mina nya byxor och faktumet att jag inte bar skjorta fått underkänt.

Det är lurigt att prata om plugget, pop och bio på ett avslappnat sätt när man samtidigt totalsågas från topp till tå. Testa och du märker. Jag gjorde ett försök. Men när hon började föra ett resonemang om att vegetarianism är ohälsosamt gav jag upp.

Jag drog först slutsatsen att hennes agerande var en omväg för att säga ”dra dit pepparn växer”.

Men så var det inte.

Andra axplock från vårt samtal var att hon är svag för Spaniencharter och amerikanska komedier.

Min enda rimliga analys av mötet är att alla människor har en nemesis, som är ens totala motsats. Som skyr det du gillar – och vice versa.

Uppenbarligen var personen som satt på andra sidan bordet min nemesis.

Vi sågs aldrig mer.

Men mössan och jag firar tio år nästa vinter.

PETER HERKEL
REPORTER

Christiania Bikes

Made in Denmark

The Original

Skräddarsy din modell!

Massor av demoex till bra priser.
Plats för 2-6 barn.

Hos oss hittar du även

TREK Crescent MONARK SKEPPSHULT

...och Elcyklar

500:- rabatt

på valfri cykel i butiken pga vägarbete.
Gäller mot uppvisande av denna kupong, end tom 5/7. Ej barncyklar o Karin cykeln.

Pris i grund fr. **13.900:-**
Livstids fri service samt försäkring ingår.

Dansk design och kvalitet sedan 1984. Familjecykel/förskolecykel
Skräddarsy en modell som passar just dina behov. Kom in & provkör!

BIKEMASTERS
Vi finns på Getgatan 48, Limhamn.
Telefon 040-15 39 99
Öppet Vardag 10-18, lör 10-14

BIKE MASTERS
www.bikemasters.se

Årets nyckeltal*

-54% **+116%**

Spädbarnsdödlighet Företagande

*Siffrorna kommer från Wakiso Epicenter i Uganda och avser en femårsperiod, 2002–2007.

HUNGER PROJEKTET

INVESTERA DU OCKSÅ | WWW.HUNGERPROJEKTET.SE

Jordens bästa affärsidé

Friend Stream
5 Mpix kamera med blixt
Snabb processor

htc Wildfire S

HTC Wildfire S har Friend Stream som gör det lättare att hålla kontakten med alla kompisar. Du ser när de uppdaterar sina konton, kan dela med dig av dina favoritapplikatoner och när de ringer visar telefonen deras Facebook-status.

Nya HTC Sensation
Dual Core-Processor
Stor QHD-skärm på 4,3" skärm

htc Sensation™

HTC Sensation är perfekt för multitasking och ger dig oslagbara multimedia-upplevelser. Nu kan du lyssna på en ny låt, ladda ner ett dokument och surfa på nätet – samtidigt och i perfekt harmoni, tack vara den nya blixtsnabba dual core-processorn. HTC Sensation har även ett unikt skärmlås som ger dig snabb tillgång till det du använder mest.

7-tums pekskärm
Android med HTC Sense
Unibody-design i aluminium

htc Flyer

HTC Flyer är en interaktiv 7-tums surfplatta som man lätt kan ta med sig överallt. HTC Flyer är den första surfplattan som använder HTC:s senaste innovation, en digital penna. Med pennan kan du teckna, måla, skriva, underteckna dokument och till och med anteckna på bilder. HTC Flyer levereras med HTC Watch, som fungerar som en liten hemmabio du kan ta med överallt!

HTC Sense

HTC är baserad på tre centrala principer:

Du kan arrangera dina startskärmar precis som du själv vill och få snabb tillgång till de program och kontakter du använder oftast.

När du väljer en kontakt visas allt från SMS och samtal, till tweets och fotouppdateringar på ett och samma ställe, och du kan säkerhetskopiera dina kontakter så att du lätt kan återställa dem om olyckan skulle vara framme.

Du kommer att upptäck mängder med små, praktiska detaljer som ger dig en bättre HTC-upplevelse, allt från möjligheten att stänga av ringsignalen genom att vända på telefonen till att styra den via en dator om den försvinner eller blir stulen.

Telefonerna köper du på ELGIGANTEN!

För senaste pris och lagerstatus surfa in på vår hemsida: www.elgiganten.se. Eller besök våra varuhus för demonstration av produkterna.

ELGIGANTEN
DET ÄR DUMT ATT BETALA FÖR MYCKET™

C FRÅGAN

Matlagning, hushållsekonomi och **tvätträd.** Under två veckor har nyanlända invandrare fått lära sig hemkunskap på Frans Suell och Jörgen Kocks gymnasium. I dag avslutas kursen – och eleverna tar med sig ny kunskap om **svenska mattraditioner** i bagaget. TEXT & FOTO: REBECKA SJÖBERG

Vilken är den godaste svenska maträtten?

Alberta Street, 17 år, från Liberia. Har varit i Sverige i tre år:

– Lax! Till och med min mamma, som annars inte äter svensk mat, gillade det. Så den rätten kommer jag absolut att fortsätta laga. En sak som är annorlunda med svensk matlagning är att den tar så lång tid. Helst ska man koka potatisen på låg värme. Riktigt jobbigt när man är hungrig.

Anita Korba, 16 år, från Polen. Har varit i Sverige i två år:

– Lax med potatis var väldigt gott. Men jag gillade inte alls risgrynsgröten som vi gjorde, men det har jag i och för sig aldrig tyckt om. Annars har jag tyckt att det har varit väldigt roligt att studera hemkunskap, jag kommer att sakna att gå hit om dagarna.

Semir Asani, 17 år, från Makedonien. Har varit i Sverige i nio månader:

– Jag vet inte om det är en typisk svensk rätt men jag gillar i alla fall att göra pannkakor. Jag visste en del om Sverige redan innan jag kom hit – bland annat att ni gillar potatis, köttbullar och brunsås. Och det stämmer ju, vi har fått laga det under kursen.

C KÄND FRÅN YOUTUBE

"Laserturken" blir radiodokumentär

MALMÖ. Jag kan ha gett en lite onyanserad bild av stadsdelen.

Det medger den norske reporter som låg bakom inslaget med "Laserturken" på Rosengård.

På söndag sänds en dokumentär om Youtube-kändisens uppgång och fall.

NRK-reportern Bjørn Carlsen gjorde inslaget med Malmöbon som senare blev känd som Youtube-fenomenet Laserturken.

Han berättar i programmet att han valde att sända från Rosengård eftersom stadsdelen kallas "Nordens tuffaste ghetto" i den politiska debatten i Norge. Det trots att inga av de då kända skottlossningarna som gäckade Malmö förra höst-en skett på Rosengård.

Inga vapen

Och Carlsen såg heller inte några vapen – trots att han i inslaget rapporterar att Laserturken har bilen full.

Laserturken blev celebritet över en natt när han i norsk tv berättade om hur han letade efter den skytt som gäckade Malmö förra hösten. Klippet där mannen berättar om med vilka metoder han ska ha ihjäl skytten har setts 1,1 miljoner gånger på Youtube.

Skulle få skivkontrakt

Då talades det om att han skulle erbjudas skivkontrakt och att det skulle spelas in filmer.

Men löftena rann ut i sanden, enligt radiokanalen P1. Regissören Josef Fares som nämnts som samarbetspartner känner inte till planerna alls.

Dick Fredholm som jobbar som informatör på Rosengård stadsdel berättar att han först övervägde att "köpa in Laserturken" när han såg inslaget. Syftet skulle vara att han för kommunens räkning skulle säga "kloka saker". Men så blev det inte.

Den så kallade Laserturken har själv inte medverkat i radiodokumentären.

PETER HERKEL
peter.herkel@citymalmo.se

■ Programmet sänds på lördag klockan 10 i radiokanalen P1.

Ta raka vägen till vår ...
SOMMAR
REA!
Med galna dagserbjudanden!
GÄLLER ENDAST
I DAG FREDAG 1/7:
DAGSERBJUDANDE
LÖRDAG
?
LCD-TV
SMS:a
"ELGIGANTEN" till 72323
Kostar som ett vanligt SMS.
Intel C. Dual Core
500 GB hårddisk
15,6" TFT-skärm
Spara 657
3333
SAMSUNG
SAMNPRV510A07
Snygg 15,6" laptop från välkända Samsung. Utrustad med en Intel Celeron Dual Core T3500 processor, 500 GB hårddisk, 3 GB internminne och ett Intel GMA X4500 1672 MB delat grafikminne. I datorn finns även webbkamera, minneskortsläsare, wlan mm. Levereras med Windows 7 64-bit.
(Ord. Gigantenpris 3990:-)
SAMSUNG
Gäller endast 1/7 i samtliga Elgigantens varuhus så långt lagret räcker. Max en av varje annonsvara per kund.
EL GIGANTEN
DET ÄR DUMT ATT BETALA FÖR MYCKET™
KJ 39 www.schjarven.no

MEJL & MESS

FREE DAWIT 3568 dagar. Så länge har den svenske journalisten Dawit Isaak suttit i fängelse i Eritrea – utan rättegång.

Mejla till: tycktill@citymalmolund.se Skriv kort! Uppge alltid namn och adress även om du använder signatur. Redaktionen förbehåller sig rätten att redigera texterna.

Sms:a dina åsikter till 72130 (gratis, men eventuell trafikavgift tillkommer). Skriv CITYS (mellanslag) ML (mellanslag) din text.

Ökad trygghet och bättre kvalité

Under åren 2003-2006, när jag var vice ordförande i Tekniska nämnden i Malmö, drev vi moderater intensivt ståndpunkten att det borde finnas bemannade offentliga toaletter i Malmö. Vi menade att bemannade offentliga toaletter avsevärt skulle öka tryggheten och kvaliteten. Vi tog regelbundet upp frågan vid de årliga budgetskrivelserna, och i samband med Åtgärdsplan för offentliga toaletter i Malmö 2004. Vi fick dock inget gehör för vår ståndpunkt från den S-styrda majoriteten. Vi fick veta att det var ingenting för Malmö och att det fanns modernare lösningar som Malmö skulle satsa på.

Nu ser jag att den S-styrda majoriteten backat, tänkt om och ändrat sig.

Det blir en bemannad offentlig på Gustav Adolfs torg. Det är bra!

Görs det på rätt sätt så kommer tryggheten och kvaliteten att öka. Och det är bra för var och en som rör sig i Malmö och på ”Gustav”, samtidigt som det är bra för Malmö som besöksstad.

Bättre sent än aldrig.

RICKARD WENDEL (M)
Ledamot Malmö kommunfullmäktige

FOTO: SCANPIX

11 budord för cyklister

Som cykelpendlare upplever jag dagligen en del intressanta moment. Jag har därför dristat mig till att skriva ner 11 enkla budord för cyklister att tänka på när det är dags att ge sig ut i trafiken.

1) Cykelbanan är tillräckligt bred för att kunna cykla i bredd och småprata med en kompis eller två. Utnyttja hela ytan!

2) Cyklar du långsamt är det bäst att du ligger mitt i cykelbanan/gatan så du slipper bli omkörd.

3) Behöver du köra om en annan cyklist bör du vänta tills du får möte.

4) Om du av någon anledning måste gå och leda din cykel gör du det lämpligast på cykelbanan då cyklar alltid ska färdas där.

5) Trottoarer lämpar sig extra väl att cykla på, där slipper man trängas med alla andra cyklister.

6) Vid korsande cykelbanor ska du absolut inte sakta in, du har alltid förkörsrätt oavsett vilket håll du kommer ifrån.

7) Båda händerna på styret! Vid vänstersväng – vänd dig inte om och sträck inte ut handen, du kan tappa kontrollen över cykeln. Vid högersväng - cykla förbi framförvarande cykel, bromsa in och sväng.

8) Den trekantiga, gula skylten med röd ram (lämna företräde) och de vita målade ”hajtänderna” i slutet av cykelbanan vid korsning finns enbart där för att pryda omgivningen och är inget att bry sig om.

9) Stanna aldrig bakom en stillastående cyklist vid en korsning, ställ dig bredvid eller kör om. Vid rött ljus – försök få plats så många som möjligt bredvid varandra så du inte missar när det blir grönt. Cykla gärna redan innan det slår om, så du garanterat hinner över.

10) En cykel ska helst parkeras så nära en ingång som möjligt. En cyklist får tillräckligt med motion under cykelturen och behöver sannerligen inte gå långa omvägar från ett olämpligt placerat cykelställ 10 meter bort.

11) Om du ändå känner ett trängande behov av att ställa cykeln i ett cykelställ rekommenderas att ställa den på tvären över 4 platser för att förhindra fler cyklister att nyttja cykelstället.

Med dessa enkla regler i huvudet blir cykelturen en njutning för alla.

O-B SIRONI

FOTO: SCANPIX

Är det lönt att plugga?

Ibland undrar man om det egentligen är lönsamt att utbilda sig när man ändå inte får något jobb.

Jag är en 33-årig kvinna som blev klar med mina studier för fem år sen efter att ha studerat i fem och ett halvt år. Jag har tre akademiska examen varav den ena är på magisternivå och över 300.000 i studielånsskulder. Under dessa år har jag sökt hundratals jobb utan framgång och varit på ett antal anställningsintervjuer men det slutar alltid med att någon annan får jobbet. Jag har frågat varför och får alltid samma svar ”du har inte någon arbetslivserfarenhet”.

Men hur ska jag få någon erfarenhet när inte någon vågar anställa mig undrar jag? Man befinner sig i det klassiska moment 22; jag får inget jobb för att jag inte har någon erfarenhet men jag får ingen erfarenhet eftersom jag inte får något jobb. Vad gör man i min situation?

Jag vill samtidigt ge alla arbetsgivare en uppmaning: våga ta chansen att anställa någon som saknar arbetslivserfarenhet för alla har vi varit oerfarna en gång i tiden, men man lär sig med tiden och enda sättet att få erfarenhet är att få praktisera det man är utbildad för!

”ARBETSLÖS SOCIALARBETARE”

Håll privatlivet för dig själv!

Varför måste så många prata så högt i sina mobiltelefoner om sitt privatliv så att alla runt omkring hör? Är detta en ”fortsättning” på facebook där man lämnar ut allting om sitt privatliv för att man måste få den uppmärksamhet som man aldrig fick som barn???

Håll privatlivet för dig själv, snälla!

MATS LINDGREN

FORTSÄTTER!

Stockholm Marimekko: Normalmstorg 4
Malmö Marimekko: Skomakaregatan 6

marimekko®

www.marimekko.com

Välkomna till Sommarloppis hos Lions Club i Vellinge

Lördagen 2 juli mellan 09.00–13.00.

Välkomna att fynda bland många nyinkomna prylar och njut av kaffe och nybakade bullar.

Arrangör: LIONS Club Vellinge

Greta Wetterlöf-Rhodin, olja
Leif I.R. Lindén, olja
Kjell A Nilsson, akryl
Christina Ganslandt, olja
BrittMarie Lanker, guld och silver
Vibeke Falk, skulptur
Öppet utst.dagarna 13-17
http://gallerilifbatsskjulet.vpsite.se/

Vad är det för skillnad mellan ett nytt tak?

För bostadsrättsföreningar hittar man oftast svaret i upphandlingen, då stora skillnader kan förekomma i till synes identiska produkter. Vid ombyggnationer och renoveringar är ett bra förhandlingsläge viktigt för att kunna garantera leveranssäkerhet, rätt entreprenör och rätt pris.

Ring oss på 040-600 96 04 så berättar vi mer om hur vi kan bistå er förening med upphandling och byggprojektledning.

Vi ser om ditt hus.

www.bredablickforvaltning.se

BREDABLICK FÖRVALTNING

Symfonikonsert 3 juli

Lunds Stadshall kl. 18.00

Nordiska Ungdomsorkestern 2011

E. Chabrier: Joyeuse Marche
A. Dvorak: Cellokonsert
H. Berlioz: Symphonie Fantastique

Solist: Erik Uusijärvi, cello
Dirigent: Stefan Solyom
Biljetter i Stadshallen från kl. 17.00 på konsertdagen

Kulturskolan LUND · MUSIK I SYD SKÅNE KRONOBERG · Sommarlund · LUND

Cyklar till alla!

Monark Karin

Visste du att vi har inbytesgaranti på alla våra Cresent barncyklar! (12”- 24” upp till 50% tillbaka)

MONARK

3-vxl med fotbroms, lås, belysning, korg. Försäkring ingår. Svart, röd, vit, rosa. Ord pris 4.795:-

3.995:-

Livstids fri service ingår!

500:- rabatt

på valfri cykel i butiken pga vägarbete.

Gäller mot uppvisande av denna kupong, end tom 5/7. Ej barncyklar o Karin cykeln.

LÖRDAGSÖPPET kl 10–14

Öppettider: Vardagar 10–18, Lördag 10–14.
Getgatan 48, Limhamn. Tel: 040-15 39 99

BIKE MASTERS
WWW.BIKEMASTERS.SE

Foto: IM

Inte någonstans i världen drabbas så många av grå starr som i Himalaya. Hur överlever man som blind bonde? IM stödjer ett mobilt läkarlag som ger människor synen tillbaka.

Jag har rätt till god hälsa

För miljontals människor är sjukdomar och funktionshinder orsak till fattigdom och utanförskap. Ofta behövs bara enkla insatser. IM ser till att fler får information och hälsovård.

Ditt stöd behövs nu!

SMS:a IM till 72950 och bidra med 50 kr
(ordinarie SMS-taxa)

Medmänsklighet förändrar världen!
Biståndsorganisationen IM arbetar med: utbildning • hälsa försörjning • socialt arbete • rättvis handel • humanitära insatser opinionsbildning • **pg 90 07 06-3 • www.manniskohjalp.se**

IM-255

Individuell Människohjälp

I dag kl. 9.00 startar vår stora SOMMAR-REA

ECKERLUNDS
i Tomelilla

Välkommen till Modehuset på Österlen
Malmövägen 1 • Tel. 0417-103 21

VARD 9-18 • LÅNGLÖRD 2/7 KL. 9-15

Ring, så kommer en av våra solskyddsexperter kostnadsfritt hem till dig för att ge dig hjälp och råd.

www.persiennexperten.se
Stenyxegatan 16 Malmö
Öppet Mån-Fre 08.00-18.00, Lör 10.00-14.00

persienn experten
KOMPLETT INOM SOLSKYDD

Malmö 040 – 667 57 00
Lund 046 – 14 51 00
Helsingborg 042 – 21 88 00
Ängelholm 0431 – 41 03 11
Eslöv 0413 – 101 08
Trelleborg 0410 – 135 50
Ystad 0411 – 192 10

SVERIGE & VÄRLDEN

REDAKTÖR:
ALEXANDER VICKHOFF
alexander.vickhoff@cityskane.se

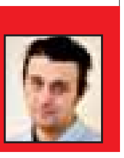

Åtal för politiskt mord väcker oro

■ **ARRESTERINGSORDER** överlämnad till åklagare i Beirut

LIBANON. **Den FN-stödda tribunal som undersökt mordet på Libanons förre premiärminister Rafiq Hariri överlämnade i går fyra åtal och arresteringsorder till åklagare.**

Medlemmar i Hizbollah väntas pekas ut, enligt BBC.

Rafiq Hariri och ytterligare 22 personer dödades av en bilbomb i februari 2005. Sedan två år tillbaks har en FN-stödd tribunal undersökt morden. Nu är de klara.

Hemliga åtal

I går överlämnades fyra åtal till åklagare i Beirut. Till dessa hör fyra arresteringsorder.

Vilka som pekas ut som inblandade i mordet på Hariri har inte offentliggjorts men enligt lokala källor ska minst två medlemmar ut den shiitiska gruppen Hizbollah pekas ut, rapporterar BBC.

Risk för kaos

Hizbollah har en politisk och en militant del och får stöd från Iran och Syrien. Företrädare från gruppen har tidigare förkastat tribunalen och meddelat att de inte kommer att tillåta att några av deras medlemmar arresteras.

I januari fällde Hizbollah den sittande regeringen på grund av tribunalens arbete.

Nu växer oron för att landet åter kastas in i politiskt kaos och premiärminister Najib Mikati har en knivig balansgång att gå i hanteringen av åtalen.

Hariris son, nuvarande oppositionspolitikern Saad Hariri, välkomnar åtalen och kallar de ”en historisk händelse”.

ALEXANDER VICKHOFF

NU SKA GREKLAND STÄDA UPP

■ En renhållningsarbetare tar hjälp av en vattenslang för att rensa upp efter kravallerna på Syntagmatorget i centrala Aten. I går röstade det grekiska parlamentet igenom lagändringar för att kunna sätta igång det stålbad som ska sanera Greklands ekonomi.

FOTO: DIMITRI MESSINIS/SCANPIX

NYHETER I KORTHET

FOTO: SCANPIX

■ Från semesterdag till riksdag. Så här ser lediga politiker ut.

Sommarledig riksdag väntas förändra sjukförsäkring

SVERIGE. **Allt tyder på att de rödgröna, med stöd av Sverigedemokraterna, lyckas få igenom en förändrad sjukförsäkring.**

Förändringarna gäller bland annat att personer som i dag inte har rätt till sjukpenning åter släpps in i systemet. En annan förändring är att de som varit sjuka i mer än sex månader inte ska tvingas söka jobb på hela arbetsmarknaden, uppger SR. Förslaget drevs i går igenom i riksdagens utskott, och tros röstas igenom i riksdagen i dag.

Politikerna har egentligen sommarlov men extrainkallas i dag, något som är mycket ovanligt. CITY

CITATET

KD HÅLLER RIKSTING

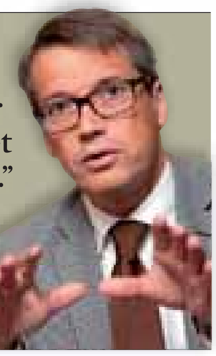

”Jag tror inte att väljarna blir så rasande imponerade av det budskap vi haft på senare tid.”

PARTILEDARE GÖRAN HÄGGLUND TALAR PÅ KRISTDEMOKRATERNAS RIKSTING. PARTIET HAR MOTVIND OCH MÅNGA TALAR OM ETT KRISTING, NÅGOT HÄGGLUND VERKAR VARA SMÄRTSAMT MEDVETEN OM.

FOTO: SCANPIX

TURKIET

Mer sabotage mot Gazaflotta

Ytterligare ett fartyg från den internationella Gazaflottan har enligt aktivisterna saboterats. Denna gång i turkisk hamn. Flottan ska segla mot det blockerade Gaza.

FOTO: SCANPIX

STORBRITANNIEN

Massiva strejker för pensioner

Hundratusentals britter demonstrerade i går i samband med en stor strejk över hela landet, bara i London tågade enligt SR 50 000 personer mot regeringens förslag om försämrade pensioner.

NYHETER I KORTHET

STORBRITANNIEN

Peppande sms får britter att fimpa

Det är brittiska forskare som genomfört en studie där rökare som är i färd med att sluta får uppmuntrande sms, fem om dagen de första fem veckorna sen tre i veckan under ett halvår.

Peppet levererades i form av ”Yes, det här klarar du!” och ”Nu har kolmonoxiden lämnat din kropp!”.

Och visst funkar det. Studien visar att mer än var tionde som fått meddelanden lyckats sluta efter ett halvår, dubbelt så många jämfört med testpersonerna som inte fick mobilstöd, rapporterar BBC. CITY

FOTO: SCANPIX

■ Två tredjedelar av de brittiska rökarna hävdar att de vill sluta.

SVERIGE

Egyptier får ögonvård

Sveriges regering ska bekosta vård i Sverige för minst åtta egyptier som fick svåra ögonskador under vårens revolution i landet, enligt SR.

USA

Hade kontakt med muslimska brödraskapet

Utrikesminister Hillary Clinton bekräftade i går enligt BBC att USA haft kontakt med egyptiska islamisterna muslimska brödraskapet i sex år.

SVERIGE

Tunga sparkrav för Försäkringskassan

Underskottet växer och nu måste Försäkringskassan troligtvis spara upp till en halv miljard kronor till 2013, rapporterar TT.

1 600

... svenska soldater har i sex månader ingått i EU:s snabbinsatsstyrka Nordic Battle Group. Gruppen sattes aldrig in, men styrkans Gripenplan skickades till Libyen. Nu lämnar de över till en styrka under portugisisk och grekisk-ledd styrka.

KROATIEN
KLART FÖR EU

■ EU-kommissionen meddelade i går att Kroatien blir unionens 28:e medlemsland den 1 juli 2013, enligt TT. Kroatien har fått visa att man tagit tag i korruptionen och att man samarbetat med krigsförbrytartribunalen för det forna Jugoslavien.

42,4

... kilometer lång är världens längsta bro för reguljär trafik. Bron, som öppnade i går, sträcker sig mellan den kinesiska kuststaden Qingdao och en närliggande förort på en udde.

30 000 bilar per dag räknar man med, enligt BBC.

Köp EPOQ kök för 25000:-
– FÅ ELECTROLUX KYL/FRYS PÅ KÖPET!
VÄRDE 8000:-
25 års funksjonsgaranti
epoq KJØKKEN
KÖKS-INTRESSERAD?
Anmäl dig på elgiganten.se/kok och få nyhetsbrev och värdecheck på 250:-
ENA34933W Vitt 185 cm Pris 7995:-
ENA34933X Stål 185 cm Pris 8995:-
ENA38933W Vitt 201 cm Pris 8995:-
ENA38933X Stål 201 cm Pris 9995:-
Stort utbud av kyl/fryspaket att välja mellan.
Gloss Vit kök
Frakt tillkommer. Läs mer om kampanjen på www.elgiganten.se/kok
Kampanjen gäller endast hos Elgiganten t o m 17/7 2011.
epoq KÖK
ELGIGANTEN
DET ÄR DUMT ATT BETALA FÖR MYCKET™
www.schjarven.no

Sommar-
Premiärpris:
29.990:-
(Ord.pris 37.260:-)
Hästens
Dubbelsäng
HÄSTENS. Marquis 180x200 cm inkl BJ-bäddmadrass och ben. OBS! Kampanjen gäller alla standardstorlekar i blåruta.(ord.pris 37.260:-)
Spara
4.155:-
StjärnBädden
Ställbar säng
STJÄRNBÄDDEN. Diamant ställbar 90x200 cm inkl bäddmadrass "Latex Trens" och ben. (ord.pris 20.150:-) NU 15.995:-
50% rabatt!
mimou
Utgående sortiment
MIMOU. Gäller på hela vårens utgående sortiment.
40% rabatt!
LEXINGTON
Utgående sortiment
LEXINGTON. Gäller på hela vårens utgående sortiment.
15% rabatt!
TEMPUR
Dubbelsäng
TEMPUR. Relaxation Basic inkl bäddmadrass exkl ben. (ord.pris 24.990:-) NU 21.240:-
Spara 10.290:-
Hästens
Dubbelsäng
HÄSTENS. Excel II inkl BJ-bäddmadrass och ben. (ord.pris 50.280:-) NU 39.990:-
Spara 1.750:-
StjärnBädden
Dubbelsäng
STJÄRNBÄDDEN. Safir Kontinental 180x200 cm inkl bäddmadrass och ben. (ord.pris 12.745:-) NU 10.995:-
Nyhet!
CARPE DIEM
Dubbelsäng
CARPE DIEM. Resö 180x200 cm inkl bäddmadrass exkl ben. Introduktionspris 34.990:-
På köpet!
CARPE DIEM
Silkeskudde + täcke
Köp en komplett CARPE DIEM säng, så medföljer kudde och täcke i silke utan extra kostnad. Värde: 4.260:-/liggplats
Spara 6.000:-
JENSEN
Dubbelsäng
JENSEN. Classic Diplomat 180x200 cm inkl bäddmadrass exkl ben. (ord.pris 25.990:-) NU 19.990:-
NYX
Dubbelsäng
NYX. Ramsäng 180x200 cm inkl bäddmadrass "BM1" exkl ben. (ord.pris 27.280:-) NU 22.990:-
40% rabatt!
Engmo Dun
Duntäcke och Dunkuddar
ENGMO DUN. Gäller på utgående Royalserie så långt lagret räcker.
Erbjudandena gäller så långt lagret räcker. Reservation för slutförsäljning och eventuella tryckfel.
StjärnBädden JENSEN Hästens NYX HILDING TEMPUR CARPE DIEM Wonderland CANADA GOOSE HOME LEXINGTON

REA!

Vill du göra ett riktigt bra sängköp - åk dit där det finns massor att välja på och där du får den service du förtjänar. Välkommen till SOVA!

Upp till 50% rabatt!

Just nu 3.290:-

SOVA BAS

Enkelsäng
SOVA BAS1 90x200 cm inkl bäddmadrass "BM1" exkl ben.
(ord.pris 5.090:-)

Halva priset!

zebra collection

Sängbord
ZEBRA COLLECTION. Nova sängbord i vitlack. (ord.pris 1.795:-) NU 895:-

Finns även i svartbetsad bok. (ord.pris 1.990:-) NU 995:-

Nyhet!

zebra collection

Sängbord
ZEBRA COLLECTION. Silva sängbord i vitlack. (ord.pris 2.850:-/st) NU 1.990:-
Svartbetsad bok (4.270:-/st) NU 2.990:-

Halva priset!

SOVA

Dunkudde
SOVA DUN. Sommardunkudde 50x60 cm (ord.pris 990:-/st) NU 495:-/st

Halva priset!

SOVA

Duntäcke
SOVA DUN. Sommarduntäcke, 155x210 cm. 10-års garanti.
(ord.pris 2.190:-) NU 1.095:-

MALMÖ/SVÅGERTORP NYPREMIÄR!
Nornegatan 6 (bredvid Bauhaus). Tel: 040-12 99 40. E-post: svagertorp@sova.se
Öppet: Vard 10-19, Lörd 10-17, Sönd 10-17.

MALMÖ CITY/HANSA NY BUTIK!
Malmborgsgatan 6. Tel: 040-631 88 90. E-post: malmocity@sova.se
Öppet: Vard 10-19, Lörd 10-17, Sönd 12-17.

LUND/NOVA NYPREMIÄR!
Avtalsvägen 7 vid Nova (mitt emot Media Markt). Tel: 046-13 55 10.
E-post: lund@sova.se Öppet: Vard 11-19, Lörd 11-17, Sönd 12-17.

www.sova.se

Boka tid...
...för att träffa naprapat i butik!

SOVA
sängvaruhuset

KLIPPAN sedan 1879 · S&B NORD · Åkeson Design for bedrooms · ALL·IN·WOOD · turiform · HIMLA · MILLE NOTTI · BEACH HOUSE · zebra collection · Engmo Dun

SPORT FALSTERBO HORSE SHOW

DRESSYRENS GRAND OLD LADY

I helgen inleds Falsterbo horse show – en **superhet hästfest** i absolut världsklass. City ger dig guiden till sommarens **stora skånska ridsportshändelse**.

FREDRIK LINDSTRAND
fredrik.lindstrand
@citymalmo.se

Storstjärnan som rider på

ANKY VAN GRUNSVEN har dominerat dressyren i 20 år

DRESSYR. **Det finns enormt mycket högkvalitativ hästsport på Falsterbo horse show.**

Men ska du bara se en sak – då är det dressyrtävlingen och dess stora stjärna Anky van Grunsven som gäller.

Årets upplaga av dressyrtävlingen i Falsterbo blir den bästa genom tiderna med ett startfält som kryllar av världsstjärnor.

Störst av dem alla: Anky van Grunsven. Förstås.

Den 43-åriga holländskan har dominerat dressyren i 20 år.

– Hon har en perfekt kombination av talang, hängivenhet och envishet, säger Annica Westerberg, svensk landslagsledare i dressyr för young riders och OS-deltagare 1992 i Barcelona.

Tänker rätt

– Dressyr är en tankesport och Anky tänker rätt. Det handlar väldigt mycket om att ta vara på varje centimeter ute på banan. Det är inte bara piruetten som ska stämma, utan även vägen in i och ur den.

Anky van Grunsven började rida när hon var sex år gammal, och blev elitryttare redan som 14-åring. Sedan dess har det inte varit någon hejd på framfångarna. van Grunsven vann holländska mästerskapen 1990 och har därefter plockat hem ytterligare 13 inhemska titlar.

Men det är framför allt de tre individuella OS-gulden som gjort henne internationellt berömd. I Sydney 2000 tog hon sitt första guld tillsammans med Bonfire. Det andra kom fyra år senare i Aten med Salinero, och på honom upprepade hon senare bedriften i Peking 2008 – och blev historisk på köpet.

> **PERFEKT**
> *”Hon har en perfekt kombination av talang, hängivenhet och envishet.”*
> ANNICA WESTERBERG, LANDSLAGSLEDARE

Annica Westerberg skulle inte bli förvånad om van Grunsven tar ytterligare ett guld i London 2012.

– Så länge hon har kropp och vilja kommer hon finnas med däruppe.

Eget klädmärke

Framgångarna har gjort Anky van Grunsven till en internationell storstjärna med ett eget klädmärke – och hemma i Holland har hon en tv-show. Hennes förmåga att marknadsföra sig själv och sin sport har gjort att dressyren där gått om hoppningen i popularitet.

– Alla sporter mår bra av att det finns en stjärna att se upp till, säger Annica Westerberg.

– Och det finns något där för alla i Anky van Grunsvens ridning. Den som inte är så insatt i dressyr ser hennes ridning ser det nog mer som en skönhetsupplevelse, medan de som är mer bevandrade inom sporten tittar på saker som takt, tempo och kvaliteten på rörelserna.

van Grunsven kommer till Falsterbo med hästen Salinero, på vilken hon vunnit två OS-guld. Ekipaget gör sin första tävling på över ett år, eftersom den 17 år gamle Hannoveranaren varit skadad. Det är dock inget som kommer påverka prestationen, tror Annica Westerberg.

– Kommer hon med Salinero betyder det att han är frisk, och då kommer hon vara med i toppen. Men hon får inga segrar gratis, svenskarna kommer vilja utmana om segern.

FREDRIK LINDSTRAND

FAKTA: ANKY VAN GRUNSVEN

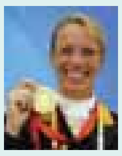

- **Föddes** den 2 januari 1968 i Erp, Holland.
- **Är gift med** Sjef Janssen, som också är hennes tränare och tillika Hollands förbundskapten.
- **Har tagit** 8 OS-medaljer (3 guld, 5 silver).
- **Har tagit** 7 VM-medaljer (2 guld, 5 silver).
- **Har tagit** 11 EM-medaljer (4 guld, 6 silver, 1 brons).
- **Har vunnit** världscupen i dressyr nio gånger.
- **Har satt** tre världsrekord i poäng.

DRESSERAT EKIPAGE
Anky van Grunsven med hästen Salinero är Falsterbo horse shows största dragplåster. FOTO: SCANPIX

5 MÅSTEN I FALSTERBO

1 PONNY KÜR FINAL

När: Onsdag den 6 juli, 14.00
Var: Dressyr Arenan.
Läge att spana i framtidens stjärnor när den svenska talangeliten i ponnydressyr göra upp om förstaplatsen. Här tävlar hästar upp till 148 centimeter i makhöjd med ryttare under 18 år.

2 SYDSVENSKAN FALSTERBO HUNTING, HOPPNING/TERRÄNGRITT

När: Onsdag den 6 juli, 15.30.
Var: Stora Hopparenan.
Troligen Falsterbos allra tuffaste tävling – både för häst och ryttare. Vanlig hoppning blandas med terrängmoment innehållande galna hinder över stock och sten utanför hopparenan. Alltid är det någon ramlar av i vattengraven...

3 EXQUIS GRAND PRIX KÜR

När: Lördag den 9 juli, 13.00
Var: Dressyr Arenan.
Se några av världens bästa dressyrhästar och dess ryttare göra upp i extremt välkomponerade och konstnärliga program till publik. Det är här du kan få se världsstjärnan Anky van Grunsven glänsa.

FAKTA: FALSTERBO I SIFFROR

- **6 500 000** kronor ska delas ut i prispengar.
- **600** hästar ska tävla.
- **593** ska rida dessa hästar.
- **17** nationer finns representerade i de 46 tävlingsklasserna.

Hö.

- **204 000** liter vatten kommer gå åt för att släcka hästarnas törst.
- **30** ton hö kommer hästarna sätta i sig.
- **300 000** kvadratmeter stort är hela evevemangsområdet i Falsterbo.
- **60 454** betalande åskådare var på plats i fjol. I år hoppas Falsterbo horse show på ännu fler.

framgångsvågen

6 ryttare som förgyller Falsterbo

Anky van Grunsven, Holland, dressyr
- Vunnit allt som går att vinna.

Kevin Staut, Frankrike, hoppning
- Regerande europamästare i hoppning.

Catherine Haddad, USA, dressyr
- Lång vana av topplaceringar i världscupen.

Patrik Kittel, Sverige, dressyr
- Det svenska hoppet i dressyr som siktar på en OS-plats.

Rolf-Göran Bengtsson, Sverige, hoppning
- Det svenska hoppet! Bronsmedaljör i OS och för tillfället världsfyra.

Billy Twomey, Irland, hoppning
- Har klättrat stadigt på rankningen de senaste åren och kan nu titulera sig världstrea.

4 JMS FALSTERBO DERBY

När: Lördag den 9 juli, 15.45.
Var: Stora Hopparenan
- Tycker du att den vanliga banhoppningen är lite stel? Då passar denna anrika klassiker dig bättre. Tävlingen utmärks av den långa banan och de påfrestande hindren. Hästarna ska bland annat ner i en grav och upp på en bank.

5 FALSTERBO GRAND PRIX

När: Söndag den 10 juli, 15.00.
Var: Stora Hopparnenan
- Den stora finalen och juvelen i Falsterbo horse shows krona. Tävlingen håller högsta internationella klass och världsnamn som franske Europamästaren Kevin Staut syns i startfältet. Faktum är att sju av tio på hoppningens tio-i-topplista finns med i tävlingen på Falsterbo.

SPORT I KORTHET

Sofia Jakobsson.

Sofia Jakobsson kan bli skrällen mot Nordkorea

FOTBOLL. **Thomas Dennerby kan överraska genom att starta med Umeå IK:s Sofia Jakobsson på yttermittfältet mot Nordkorea.**

– Hon är definitivt med i diskussionen, säger den svenske förbundskaptenen.

Sverige har specialstuderat det nordkoreanska försvaret inför ödesmatchen på lördag. Ett alternativ för blågult är att starta med VM-debutanten Sofia Jakobsson, 21 år.

– Vi har ett dygn till att studera motståndet, det blir en fingertoppskänsla i slutet, säger Dennerby till SVT.

Jakobsson kom in i den 54:e minuten i premiären mot Colombia, och hennes pigga pen tände det svenska spelet som var aningen trögt.

– Det hade inte varit fel att få starta mot Nordkorea, säger hon.

Vid seger är Sverige i stort sett klart för kvartsfinal. Skulle blågult dock tappa poäng lär det krävas seger mot USA i sista omgången. CITY

CITATET

KÄRLEKSKRANK

”Jag älskar Mourinho.”

REAL MADRIDS TRÄNARE JOSÉ MOURINHO BRUKAR VÄCKA KÄNSLOR I DE FLESTA LÄGER. EN SOM VERKAR VARA PÅ PORTUGISENS SIDA ÄR UEFAS ORDFÖRANDE MICHEL PLATINI, SOM TAR TILL STORA ORD I EN INTERVJU MED LA MARCA. CITY

FOTBOLL

Bråk om John Guidetti

John Guidettis övergång till Twente har blivit en infekterad historia. Den holländska klubben menar att det är solklart att avtalet över fyra år gäller, men Guidettis gamla klubb Manchester City håller inte med.

Nu ska jurister avgöra om kontraktet är giltigt eller inte, skriver Voetbal International. CITY

FOTBOLL

Fabregas sägs vara klar för Barcelona

Enligt den katalanska radiokanalen Ona FM ska Cesc Fabregas vara klar för Barcelona. 24-åringens prislapp ska ligga på 310 miljoner och affären uppges bli offentlig i dag. Klubben ska också gjort klart med Udineses anfallare Alexis Sanchez. CITY

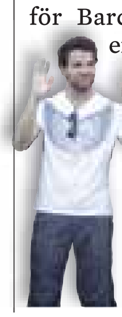

TENNIS

Sjarapova enkelt till Wimbledonfinal

Maria Sjarapova hade inga som helst problem med Sabine Lisicki i semifinalen och vann med 6–4, 6–4. Därmed är ryskan i final i turneringen som hon vann redan för sju år sedan.

Där väntar överraskningen Petra Kvitova som vann över Victoria Azarenka med 2–1 i set. CITY

HANDBOLL

Handbollsfinaler spelas i Malmö

Efter ett lyckat världsmästerskap förra året får nu Malmö chansen att arrangera nästa säsongs SM-finaler i handboll.

Finalerna spelas i Malmö Arena den 12 maj 2012. CITY

■ Sugen på att sitta **uppe på nätterna** och kolla på **fotboll**?
■ I natt börjar **Sydamerikas** motsvarighet till **EM**. City ger dig allt du behöver veta inför Copa America.

TEXT: GEORGE GRÖNWALD. FOTO: SCANPIX

Sydamerikas stora party

GRUPP A

Argentina C C C C C
■ Laget är sprängfyllt av världsstjärnor med Leo Messi i spetsen. Ett av kontinentens absoluta superlag och bör minst gå till final. Har dock haft svårt att lyckas i mästerskap de senaste åren.

Bolivia C
■ Turneringens svagaste lag lär få det tufft. Majoriteten av spelarna kommer från den inhemska ligan och den håller inget vidare hög klass.

Colombia C C
■ Colombia är ett landslag på dekis och har haft svårt att hävda sig internationellt på 2000-talet. Har dock individuellt skickliga spelare som kan skjuta laget till slutspel.

Costa Rica C C
■ Lär vara ordentligt revanschsugna efter straffförlusten mot Honduras i kvartsfinalen i Gold cup. Kommer att göra om upp en plats i slutspelet med Colombia.

Leo Messi.

GRUPP B

Antonio Valenica.

Brasilien C C C C C
■ Har vunnit turneringen två gånger i rad och är naturligtvis storfavorit till att ta hem det en tredje gång. Laget floppade dock stort i VM och formkurvan har pekat nedåt de senaste åren.

Paraguay C C C
■ Har gott om Europaproffs och Roque Santa Cruz och de andra lär inte ha några större problem att ta sig vidare från gruppen. Laget har dock haft svårt i Copa America historiskt sett.

Venezuela C C
■ Nja, det blir förmodligen bara tre matcher för Venezuela. Har inte ett tillräckligt bra lag för att kunna utmana om kvartsfinalplatserna.

Ecuador C C
■ Kan mycket väl bli turneringens bästa grupptrea och därmed knipa en kvartsfinalplats. Har ett par starka stjärnor – Manchester Uniteds Antonio Valencia är den mest framträdande – som kan avgöra för laget.

Neymar, Brasilien.

GRUPP C

Chile C C C
■ Överraskade stort i VM och kan med glödhete Alexis Sanchez i spetsen ta sig riktigt långt även i Copa America.

Mexiko C C C C
■ Vann nyligen Gold cup och får förutom Brasilien och Argentina ses som den största utmanaren till guldet. Oklart dock hur prostitutionsskandalen påverkat laget.

Peru C C
■ Tog sig till kvartsfinal förra mästerskapet, men det är egentligen inget som talar för att det blir så den här gången.

Uruguay C C C C
■ Diego Forlán tog laget till VM-semifinal förra sommaren och kan mycket väl fixa semibiljett nu också. Dock en knallhård grupp.

Diego Forlán.

Alexis Sanchez.

SNABBFAKTA: COPA AMERICA

■ **Startade** 1916, men hette fram till 1975 Sydamerikanska mästerskapet i fotboll.
■ **Argentina och Uruguay** har vunnit flest gånger, 14 gånger vardera.
■ **Årets turnering** spelas i Argentina.
■ **17 mål** var har Brasiliens Zizinho och Argentinas Norberto Mendez gjort. Mest i historien.
■ **Brasilien** lyckades inte vinna turneringen en enda gång mellan 1949 och 1989.
■ **Årets turnering** spelas 1-24 juli.

FAKTA: TIO SENASTE VINNARNA

2007: Brasilien. **2004:** Brasilien. **2001**: Colombia. **1999**: Brasilien.**1997**: Brasilien. **1995**: Uruguay. **1993**: Argentina. **1991**: Argentina. **1989**: Brasilien. **1987**: Uruguay.

FAKTA: LITE TV-SÄNDA GODBITAR

Fredag 1 juli
■ Argentina–Bolivia, 02.45, Canal plus sport 1
Söndag 3 juli
■ Brasilien–Venezuela, 21.00, Canal plus sport 1
Onsdag 6 juli
■ Argentina–Colombia, 02.45, Canal plus sport 1
Fredag 8 juli
■ Uruguay–Chile, 02.45, Canal plus sport 1
Lördag 9 juli
■ Brasilien–Paraguay, 21.00, Canal plus sport 1
Tisdag 12 juli
■ Uruguay–Mexiko, 02.45, Canal plus sport 1

Skandinaviens största
MBT Outlet finns i Höör!
Priser från 1090:-
Mängder av modeller. Storlekar 35-48. Herr och dam.
Alltid MBT-utbildad personal i butiken.
Hela sortimentet på www.justinasmbt.se
Changa Wave Chapa
JUSTINAS
Öppet: månd-fred 11-18, lör 10-16, sönd 11-16
Pumpvägen 2 Höör. Mitt emot CityGross • 0451-690 45

Förskola med plats!
I centrala Malmö!
För nyfikna och vetgiriga 4-5 åringar har Snurran den perfekta verksamheten! Plask & lek, skogsmulle, musik, gymnastik, sagor… och mycket mer!
snurran.se
0708 52 06 36

Sommar REA
Eva-Butiken
Skomakaregatan 7, LUND Tel 046-576 10

REA REA REA REA REA REA
Regementsg 8 /Davidshallsg. Tel.040-975200
Vard.10-18
Lörd. 10-14
BEKVÄMA SKOR

Night Club
FREDAG & LÖRDAG
TILL 03.00 23 år
Vårdad klädsel
FRI ENTRÉ
Live
TORSDAGAR
046 15 19 85
www.glorias.se
S:t Petri Kyrkogata 9
Enjoy
Gloria's

barnfonden
Hjälp ett barn att förändra världen.
Bli fadder från 100 kr i månaden. Välj mellan att bli fadder till ett barn eller att bli projektfadder.
barnfonden.se
tel 040-12 18 85

DESIGN rea
13-15 JULI 08.00-18.00
ateljé Lyktan
Kardelen
skandiform
ADRESS: FYRVAKTAREGATAN 10 I ÅHUS. TEL 044-289800
www.atelje-lyktan.se

Musikmässa i sommarkvällen
Tidig folklig och klassisk musik med riksspelmannen Jeanette Eriksson (violin)
Söndag 3 juli kl. 18.00
Heliga Trefaldighetskyrkan (vid Mobilia)
Arr: Svenska kyrkan, Eriksfälts församling och Sensus studieförbund

uteboden
Sommar reapå The North Face
Lundavägen 14
Malmö www.uteboden.se

Musik i Sommarkvällen
i Stadionkyrkan, Stensjögatan 1
Söndagen den 3 juli, kl. 20.00
"Stund av emotionell upplevelse"
Sonia Ängsklocka Svanberg, violin
Ola Råbius-Magnusson, piano
Ett arrangemang tillsammans med Bilda
Välkomna! Fri entré

Fiske & Fiskar
Teleskopspö
Spö från Ron Thompson. Längd 6', 7' eller 8'. Ordinarie pris 295:-
99:-
1.394:-
Nya Triax Travelforce
Det nya **flugfisksetet** slår oss med häpnad. Du får ett fyrdelat spö med rulle och två extraspolar. Spöt ligger i en praktisk förvaringstub. Till det tre linor (med kärna!) med olika egenskaper – flyt, intermediate och sjunk. **Nu komplett** med vårt tillbehörspaket. Finns i klasserna 4-5, 5-6, 6-7 och 7-8. Ordinarie pris 3.635:-
Alltid levande mask och maggot i butiken!
Rullar från 150:- inklusive lina
Havsfiskeset DeLuxe
699:-
Spö och rulle. Ordinarie pris 1.569:-
Metspön från 49:-
Butiken är full med fler erbjudanden. Kom in!
www.fiskefiskar.se 040-26 06 77
REGEMENTSGATAN 17 MALMÖ ÖPPET VARD 10-18. LÖRDAG 10-14

Bjud barnen och dig själv på spännande äventyr.
Upplev skog, sjö & strand till lågpris.
Söndags-öppet 11-14
friluftsvaror.se
Butik: Lantmannagatan 47, Malmö
Trangia fr 398:-
Campingsäng alu fr 390:-
Kailua 55–85 lit fr 685:-
4p 1750:-
3p 1595:-
2495:-
fr 3800:-
6p 2495:-
Liggunderlag fr 59:-
Sommar/vintermod. fr 169:-
Luftmadr.
Tallrikslåda 79:-
995:-
Gasolkök 695:-
4p 2:a sort. nu 990:-
Supertunneltält 3p 995:-
TURBO Fam Lyx 30 sek rammont (patenterat system se hemsida)
Bungalow 5 p fr 5900:-
www.friluftsvaror.se
Vard 10–18. Lörd 11–14. Sönd 11–14. Lantmannagatan 47 (intill Shell) MALMÖ. 040-19 47 04

Till alla lärare:
Tidningsveckan v 41
Nyheter på schemat!

NYHETER ENGAGERAR! NYHETER BERÖR!
Under Tidningsveckan står den rykande heta, dagsfärska nyheten i centrum. Under fem dagar får du som lärare hjälp att fokusera undervisningen på allt som har med nyheter att göra, med teman som nyhetsvärdering, källkritik och bildanalys.
Kom ihåg att sätta Tidningsveckan på schemat vecka 41!
Mer information på www.mediekompass.se
mediekompass

C 0-0 I FCK-DEBUTEN

DEBUTEN AVKLARAD
■ Roland Nilssons FCK spelade 0-0 mot HIF i går.
FOTO: SCANPIX

Rolle: "MFF har kört fast"

FOTBOLL. **Premiären som FCK-tränare är avklarad.**
Då skickar Roland Nilsson en hälsning till ett MFF i kris.
– Laget har kört fast lite grann. Men det är bara att kavla upp ärmarna och köra på, säger han.

0–0 mot HIF och stundtals riktigt tamt spel. Premiären som FCK-tränare blev varken flipp eller flopp.

– Det märktes att det var första gången på länge som vi körde på stor plan. Vi har en hel del att jobba på, säger Roland Nilsson.

"Stor skillnad"

En månad har gått sedan han lämnade jobbet som MFF-tränare och flyttade över till andra sidan sundet.

– Det är stor skillnad. Det är en mycket större klubb.

Nilsson tog över ett dukat bord i FCK och trots att flera i startelvan har lämnat klubben är han medveten om att det gäller att leverera – direkt.

– Visst är det tuffa krav. Både för mig och för spelarna. Vi kommer ju att bli jämförda med förra säsongens lag.

Följer MFF

Trots att han bytt arbetsgivare har han inte klippt banden helt med Malmö FF. Efter att han lämnade klubben har laget dalat till en sjunde plats i tabellen.

– Det är klart att jag följer MFF så mycket jag kan. Laget har kört fast lite grann. Men det är bara att kavla upp ärmarna och köra på.

Det har också spekulerats i om Roland Nilsson skulle ta med sig MFF-spelare till FCK. Enligt honom själv är det högst osannolikt.

– Det finns många duktiga unga spelare i MFF, men det är väl kanske inte det vi söker i första hand. Vi vill ha in rutin.

GEORGE GRÖNWALD
george.gronwald
@cityskane.se

VI KAN DET HÄR OM PUTSFÄRG
...och det vi inte kan tar vi reda på.
Passa På! Silikatfärg Vit 9L 899:-
Välkommen till Malmös fräschaste färg & tapetbutik
Bragegatan 15, Malmö
Tel: 040-804 00
www.happyhomes.se
FÄRGSERVICE MALMÖ
happy homes®

SOMMARLOVS NÖJE!
ÖPPETTIDER
Mån & Ons 13-17
Tis • Tors • Fre 13-20
Lör • Sön 15-20
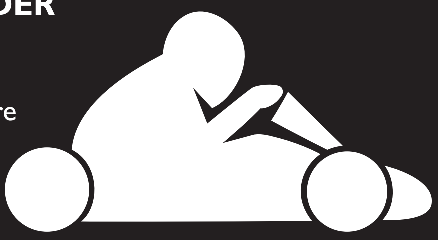
Boka ditt företagsrace eller kom förbi för
Drop-in åkning
NORDENS STÖRSTA HYRKARTBANA
LOCKARPS GOKART
040-54 70 60 • se lockarpsgokart.se för ledig Drop-in tid
Kör E6 från Malmö mot Köpenhamn, avfart Lockarp (McDonalds).
Skyltat Lockarp.

APPENZELLER EXTRA
perfekt till ostbrickan i sommar!
25:-/hg

MÖLLANS OST
www.mollansost.com

VILSE I MODEDJUNGELN?

Med vår Modeguide hittar du rätt direkt!

Vår Modeguide Jannice Kristensson hjälper dig att hitta din stil med dagens trender som passar just din figur. Dessutom ger hon dig smarta tips och råd som du har nytta av i din framtida shopping.

Läs mer och boka på www.burlovcenter.se/modeguide

Burlöv center
för varje stund

Öppet vard 10-20 • Lör 10-17 • Sön 11-17 • Coop Forum vard 8-22 • Lör 8-19 • Sön 9-19 • www.burlovcenter.se
70 butiker • 7 restauranger • 1600 fria parkeringar

NÖJE ROSKILDEFESTIVALEN 2011

CITY VIMLADE PÅ PREMIÄRDAGEN

Första festivaldagen blev **blöt**, men **vem bryr sig? Musiken** är i gång, **ölen** flödar och **krokodildräkten** är på. Roskildefestivalen 2011 har börjat.

Musik, fest, kärlek, köer

FÖLJER PENISEN
Anna och Anna-Sophie Cordsen bor i camp guldedamene och har sytt sina guldkläder själva, som de har på sig hela veckan. Nu har de lämnat campet och hittat penisballongen. "Vi kastar upp den i luften och dit den pekar, dit går vi. Follow the cock!"

"MAKE LOVE, NOT WAR!"
Sex og Sundhed från Odense ordnar speeddejting och trä-på-kondomen-snabbast-tävling. Den som är bäst på att rulla gummi vinner en årsförbrukning kondomer: 123 stycken. "Vi har faktiskt fått folk att bli ihop, eller ja, hångla i alla fall", säger Nanna Mariusen.

TRÄDKAST
Det började med att de kastade upp en trasig stol i trädet, och sen bara fortsatte de. "Trädet symboliserar det kapitalistiska samhället", säger Rasmus Christensen.

SJÖFÖRBUD
Bajsa var som helst, men inte i sjön, okej?

PÅ ROSKILDEFESTIVALEN:
MÅRTEN SVEMARK (FOTO) TALI DA SILVA (TEXT)

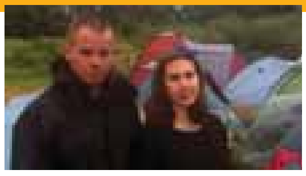

– och GLÄDJE

"VI ÄR MÅNGA SOM TAGIT MED OSS KROKODILDRÄKTER MEN DET ÄR BARA JAG SOM VÅGAR HA DEN PÅ MIG."
Søren Pallisgaard tycker att festivalen varit "off the hook" hittills.

"3, 2, 1, AAAAHHHH!!!"
Två minuter före öppning bestämmer sig folkmassan för att det är dags att räkna ner och ett stort gängfestsugna människor stormar in på festivalområdet. Roskilde 2011 kan börja.

FESTIVALLYX
Två killar från ingenjörshögskolan i Köpenhamn har tillverkat Roskildes snyggaste och bekvämaste toalett med blommor och parfymerade våtservetter- for girls only. Här poserar Citys nöjesredaktör Tali da Silva.

FET KÖ
Om tjugo minuter öppnar festivalområdet och att stå längst fram i kön är riktigt fett tycker Laus Nissen. Han och polarna började köa redan klockan 10.00. Regn spelar ingen roll, så länge man har öl.

C KONSERT

Bandet får Black Milk att lyfta

Black Milk var en av två akter som sparkade igång Roskilde två lax elva.City tog en titt på Detroit-artisten.

Black Milk
Cosmopol
CCC

I början undrar man om Black Milk har noll eller till och med minuspoäng i scennärvaro. Han kunde lika gärna ha stått backstage och rappat. Det är väl viktigare att rappa för publiken än att göra det snyggt mot micken? Det är först med låtar från senaste plattan Album of the year som han tänder till.

Det är då han mördar mikrofonen, dirigerar sitt band, verkligen trivs i Raawskiild och ger hopp om att vara den som ska förvalta Detroit-arvet efter J Dilla. Just bandet är övergrymt och lyckas höja Black Milks bombastiska beats ännu ett snäpp.

Bästa låt: Deadley medley

PÅ ROSKILDEFESTIVALEN:
OMAR DAHAM

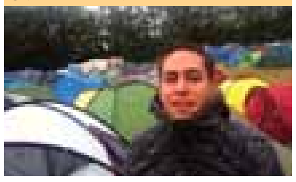

C LÄS MER
FLER RECENSIONER FRÅN ROSKILDE PÅ MÅNDAG

DET KOSTAR EN TIA
En guldpeng för att kissa i första klass.

Tali da Silva

Inget regn – ingen festival

Regn och festival hör inte ihop. Det vet vi som förvandlat Roskildefestivalens åkrar till lera under förra decenniets blötaste mardrömsår: 2004 och 2007.

2004 var året när hela gänget fick hålla tag i partytältet som höll på att blåsa bort i hagelskuren. Till slut hade vi bara ett enda tält kvar som var torrt nog att sova i. Jag tror vi var uppemot åtta polare och främlingar i ett tremannatält sista natten.

2007 slog festivalen regnrekord, och vi som fått uppgiften att vakta sceningångar hade inget tak. Stanna upp och fundera en sekund över den grejen. Jag, och många med mig, hade till slut inga torra kläder kvar utan gick runt i en sopsäck med hål för huvud och armar. De som var singlar fick inte många ragg det året.

Så luttrad som man är surfar man nu in på vädersajter flera gånger om dagen. Man kan inte låta bli, det är som att ha vädertourettes. I skrivande stund ser det ut att bli mulet och en del regn idag och på lördag. Jag offrar ett flak Tuborg till vädergudarna för att det inte ska bli värre, men om prognosen förändras så har jag tre veterantips:

■ **För allt i världen, ta med gummistövlar.** Regnar det så kan man lita på att stövelpriset stiger i höjden snabbare än du kan säga fløderskum, både i byen och på området. 2004 blev en kompis knivrånad mitt i natten på väg hem mot tältet. Inte på pengar, utan på sina stövlar.

■ **Sikta mot toppen, framför allt när du sätter upp ditt tält.** Campa i en grop och du är körd. Om du spenderar några timmar med att kolla in banden och himlen öppnar sig under tiden så är det stor risk att dina kläder, din kamera, dina cigg och dina nudlar flyter runt i tältet när du kommer tillbaka.

■ **Till sist, snälla, sluta bygga fällor!** Visst, det är skitkul när någon tror att de trampar på ett liggunderlag och ramlar rakt ner i en lergrop. Men fatta så tråkigt för den som blir brun och under resten av festivalen luktar som en blandning av moshpiten och bajamajorna.

Men om du ramlar i gropen i alla fall, kom ihåg att då kan det i alla fall inte bli värre. Det är den tanken som fått mig att stanna till söndagen varje år. För den som drar hem på grund av regn är faktiskt ingen riktig festivalare.

C KRÖNIKÖR
TALI DA SILVA
NÖJESREDAKTÖR

JA

Karaokevärdinnan på Deep. Hon kan få vem som helst att gå upp och sjunga.

Generösa festivaler. Alla som köpt en numera värdelös biljett till Arvikafestivalen släpps in gratis på Roskilde, och de som köpte biljett till Hultsfredsfestivalen förra året kommer in gratis i år.

NEJ

Att man inte var på Glastonburyfestivalen förra veckan är en sorg. Vilken otrolig line up, missa inte Beyoncés gig på Youtube.

HÄR ÄR JAG I HELGEN

Fredag 23.00: Laddar upp inför M.I.A. på orangea scenen.
Lördag 01.30: Lykke Li tänder lamporna på Arena-scenen mitt i danska natten. Det kan inte bli annat än bra.
Söndag 20.00: Antagligen redan på väg hem till Skåne, trött, sliten och smutsig.

I MINA LURAR

Dammar av soulige dubstepbritten **James Blake** igen, inför Roskildespelningen i helgen.

TALI VÄLJER 6 SAKER ATT GÖRA I HELGEN

KLUBB

Norris Man gör sin första Malmöspelning

1 Gulli Creepin, Malmös mesta dancehallklubb, återuppstår i sommar. Hedersgäst på premiärkvällen är Norris Man (bilden) från Bob Marleys kvarter Trenchtown på Jamaica som gör sin första Malmöspelning någonsin. Som grädde på ganjan bjuder även finska Komposti Sound och Safari Sound på sina bästa ljud.
Klaffbron, Nordenskiöldsgatan 19, fredag 22-03, gratis före 23, 50 kronor före 24, därefter 100 kronor, 18 år.

FILMKLUBB

Housigt smakprov från Music Doc

2 I väntan på att festivalen Music Doc drar igång på riktigt får vi ett housigt smakprov. Dokumentären Take One om Swedish House Mafia visas på Babel på lördag och stannar man kvar hamnar man mitt i klubben Versus som bjudit in Calle Dernulf, Ali Payami och Oscar Villata.
Babel, Spångatan 38, lördag 21-03, 50 kronor före 23, sedan 100 kronor, 20 år.

FOTO: QUENTIN PHOTOS

STREET DANCE

Dansare gör upp i helgen

3 I helgen kommer Sveriges och Danmarks mest skillade street dancegrupper till Malmö för att göra upp om vem som kan ge publiken den bästa showen, och därmed dansa hem med 10 lax. Det blir dansbattles, beatbox, rap och dj:s. Kvällen konferencier är Malmöfavoriten Behrang Miri.
Pildammsteatern, fredag 19-22, gratis inträde, fri ålder.

SHOW

En ny sida av Lars Vilks

4 Lars Vilks, rondellhundarnas herre, är sommarens första gäst i Ditt liv är här. Med hjälp av musik och improviserad teater kommer vi få se en helt annan sida av Vilks än vad vi tidigare sett. Tänk er en oförberedd direktbiografi med havet som fond.
Ribersborgs Kallbadhus, söndag 20, 100 kronor, fri ålder.

KLUBB

Klubba på Gymet

5 Perfekt namn på en klubb: äntligen kan man säga att man ska på Gymet, fast man bara tänker hänga i baren och dricka öl. Fast helst ska man ju dansa också - Zombie Disco Squad står för musiken på innegolvet och Viktor Flarkell lirar indie där ute.
Debaser, Norra Parkgatan 2, lördag 22-03, gratis före 22, sedan 90 kronor, 20 år.

FESTIVAL

Festival i Folkets park i dagarna två

6 Om du inte hade råd att åka till Roskilde så är räddningen nära. Baobab festival håller till i Folkets park i dagarna två och bjuder på konst, workshops, marknad, dans, eldshow, dj:s och konserter med bland andra O-hund och Ante och Ahmed Fofana. Som om inte det var nog går hela överskottet till projektet Baobab School i Guinea.
Folkets Park, lördag-söndag, valfri inträdeskostnad, fri ålder.

CITYS TALI DA SILVA TESTAR GLADIATORSPEL

SEGER
Gömstället som säkrade min vinst
FOTO: MÅRTEN SVEMARK

Är du parkens mästare?

GLADIATORSPEL. **Är du bra på kurragömma och snabb på att skala banan?**

Då ska du vara med och tävla i Folkets parks egna gladiatorspel – Parkmästaren.

Den första att vinna den ärofyllda titeln är ingen mindre än...

... Jag!

Den första grenen är pingis. Det gäller att trixa med boll och racket så länge som möjligt – fast på bara ett ben. Matchen är tuff och drar ut på tiden men Jonzons balans är utan tvekan bättre. Nästa utmaning är bananskalning. Jonzon hamnar efter med några hundradelar och plötsligt står det 1–1.

Publiken väljer gren

Det nya konceptet Parkmästaren går ut på att två personer tävlar i olika grenar som Kristoffer Jonzon hittat på, och publiken väljer vilka av grenarna det blir.

Det kan vara sten sax påse, dra ett trivial pursuit-kort och svara på frågorna, att leka kurra gömma eller att härma olika kändisar, som Adolf Hitler, Sven Wollter eller kanske Babben Larsson.

– Jag gillar när det blir lite konstig stämning, som när man lyssnar på ett Hitler-tal i Folkets park på en fredagskväll. Och leka kurra gömma i krogmiljö är också kul. Det här kan vara något roligt man gör innan man går ut och gör något annat.

Gillar att leka

Kristoffer Jonzon har hållit i quiz både på Babel och på Mejeriet i Lund. Så när Far i Hatten i Folkets park frågade om han ville hitta på något roligt i juli så var lekledaren inte sen att tacka ja.

– Jag tycker det är kul med lekaktiga saker. Det finns så mycket annat man kan göra i stället för att ha en klubb med en dj som spelar.

Men innan parkmästaren kan koras är det dags för den sista och avgörande delen: kurragömma. Tyvärr väljer Kristoffer Jonzon ett gömställe i nybörjarklassen. Bakom baren är ju första stället man kollar på och jag hittar honom på mindre än 20 sekunder. När det kommer till att gömma sig är det en fördel att vara mindre, det vet alla. Det känns när han sparkar till det hopvikta parasollet att han egentligen inte trodde att jag skulle få plats där – men fel. Känslan när jag kryper fram som Malmös första parkmästare är oslagbar.

Testa själva i kväll!

FAKTA: PARKMÄSTAREN
- **När:** Ikväll 20.00
- **Var:** Far i Hatten
- **Hur:** Gratis. Den som blir parkmästare vinner äran, och en snygg parkmästar-t shirt.

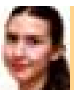

TALI DA SILVA
tali.da.silva
@cityskane.se

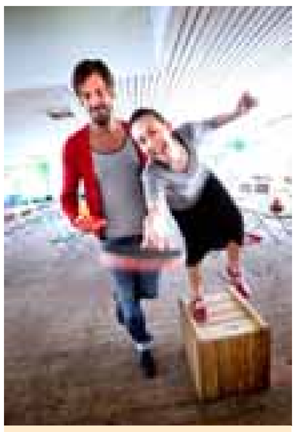

Vissa har bättre balans än andra. Kristoffer Jonzon spöade mig i första grenen.

Jag är strået vassare än Kristoffer när det kommer till bananskalning.

HITLER-TAL I FOLKETS PARK

”Jag gillar när det blir lite konstig stämning, som när man lyssnar på ett Hitler-tal i Folkets park på en fredagskväll.”

KRISTOFFER JONZON LEDER FAR I HATTENS SOMMARSATSNING PARKMÄSTAREN.

Kurragömma är en av många deltävlingar i Parkmästaren. Det var inte Kristoffer Jonzons paradgren.

ETT PERSPEKTIV

BROKIGT KÄRLEKSLIV

Paul Giamatti gör rollen som Barney, en inte helt sympatisk man som berättar om sitt brokiga kärleksliv i "Barneys många liv". Dustin Hoffman spelar hans pappa. FOTO: NONSTOP ENTERTAINMENT

UR FLICKANS PERSPEKTIV

Den svenska filmen "Kronjuvelerna" berättas ur den fattiga flickan Fragancias perspektiv, när hon förhörs för mordförsök. Fragancia spelas av Alicia Vikander. FOTO: NORDISK FILM

En totalförlamad man betraktar sin omvärld i Julian Schnabels "Fjärilen i glaskupan" (2007). FOTO: SCANBOY

James Stewart spanar på grannarna i "Fönster åt gården" (1954). Hans rollfigur kan inte lämna lägenheten, och den instängdheten dras publiken in i. FOTO: PARAMOUNT

Allt är inte som det verkar i David Finchers "Fight club" (1999), berättad av Edward Nortons namnlösa karaktär. Brad Pitt spelar hans nya bekantskap Tyler Durden. FOTO: SF

Dustin Hoffman fabulerar (troligtvis) om sitt äventyrliga, 121-åriga liv i "Little big man" (1970). FOTO: PARAMOUNT

Subjektivitet blir sant på film

FILM. **Varje människa har sin egen sanning, sin egen bild av hur livet blev.**

På film kan subjektiva stilgrepp vara ett sätt att komma närmare huvudpersonen.

I nya "Barneys många liv" och "Kronjuvelerna" står den personliga upplevelsen i centrum.

En åldrad man ser tillbaka på sina misslyckade äktenskap med tre väldigt olika kvinnor. En ung kvinna berättar sin livshistoria i ett polisförhör.

I bioaktuella "Barneys många liv" och "Kronjuvelerna" är det huvudpersonerna som bestämmer vilken version av historien som biopubliken får se.

– Personliga historier är intressantare än något slags allmän avfilmning av en påstådd verklighet, säger Ella Lemhagen, som regisserat "Kronjuvelerna".

En persons perspektiv

Även "Barneys många liv" är en subjektiv historia – det avslöjar inte minst originaltiteln "Barney's version".

– Den är ogenerat berättad ur en persons perspektiv. Det finns bara en scen i filmen – den allra sista – som inte visas ur hans synvinkel, för då finns han inte längre hos oss, säger producenten Robert Lantos.

Ett subjektivt berättarperspektiv är inget nytt. Hitchcock använde sig ofta av subjektivitet i sina filmer, bland annat i "Ett fönster mot gården" (1954) där James Stewart rullstolsbundne karaktär blir vittne till ett mord i grannhuset. Men i takt med att vår värld blir mer och mer komplicerad, med många olika verklighetsbeskrivningar, kan den personliga berättelsen bidra med en annan sorts sanning.

Kameran är ögon

För den som vill ha ett tydligt subjektivt perspektiv finns det några knep. Man kan, som i Julian Schnabels "Fjärilen i glaskupan" låta kameran vara huvudpersonens ögon. När den totalförlamade Jean-Dominique (Mathieu Almaric) inte kan fokusera blicken blir filmbilden oskarp.

I "Barneys många liv" och "Kronjuvelerna" är det huvudpersonens återberättande som skapar känslan av personligt perspektiv. Kanske har de hämtat inspiration från de subjektiva skrönornas verkliga klassiker: "Little big man" (1970) med Dustin Hoffman som äventyrare (eller mytoman) i 1800-talets Vilda Västern.

TT SPEKTRA

HÖRT OCH HÄNT

MUSIK

Johansson sjunger i ny film

Scarlett Johansson är klar för filmen "Can a song save your life?". I rollen som en ung artist ska Johansson nu få visa sina sångfärdigheter på duken. Scarlett Johansson har nyligen gett ut en singel med Massive Attack.

TT SPEKTRA

FILM

Susanne Bier får tyskt fredspris

Den danska filmskaparen Susanne Bier kan lägga ytterligare ett pris till sin trofésamling.

I går tilldelas hon den tyska film-fredsutmärkelsen Bernhard Wicki-priset, skriver Politiken. Bier får priset för sin film "Hämnden".

Utmärkelsen ges till regissörer vars filmer har ett starkt budskap om fred och försoning.

TT SPEKTRA

CITATET

MADONNA VILL ÖPPNA BARNHEM

"Mitt mål är att bygga ett barnhem med kapacitet för upp till 1 000 barn."

MADONNA VILL ÖPPNA ETT BARNHEM I AFRIKANSKA MALAWI. SÅNGERSKAN, SOM 2007 ADOPTERADE SONEN DAVID FRÅN LANDET, BERÄTTAR I EN AMERIKANSK TV-DOKUMENTÄR OM PLANERNA, SKRIVER CONTACTMUSIC.MADONNA ÄR ÄVEN INITIATIVTAGARE TILL BYGGANDET AV EN FLICKSKOLA I MALAWI.

MUSIK

Jenny Wilson spelar på Malmöfestivalen

Jenny Wilson & Tensta Gospel Choir spelar på Malmöfestivalen. Spelningen sker på Stortorgets scen den 26 augusti. Andra nya artister till årets Malmöfestival är Edda Magnason, Emil Jensen, Big Fox, Chris Mills (US), MF/MB, Serenades, Scraps Of Tape, Cookies n Beans och Albin Gromer.

SYDSVENSKAN

FILM

Putin bakom ny klubb-hit

Vladimir Putin sjunger på en av Rysslands hetaste danslåtar just nu. Den är den namnkunnige discjockeyn Andrei Shirman som ligger bakom remixen. Han har använd Putins berömda sånginsats från förra året, då han till allas häpnad sjöng Fats Domingos gamla dänga "Blueberry Hill" på en välgörenhetskonsert.

TT SPEKTRA

BIOPROGRAMMET 1 - 7 JULI

SF BIO

BIOSOMMAR 2011 SOMMARENS STÖRSTA FESTIVAL! 18 MAJ–5 AUGUSTI.

PIRATES OF THE CARIBBEAN: I FRÄMMANDE FARVATTEN (18 MAJ)
BAKSMÄLLAN – DEL 2 (25 MAJ)
KUNG FU PANDA 2 (8 JUNI)
KRONJUVELERNA (29 JUNI)
TRANSFORMERS 3 (29 JUNI)
HARRY POTTER OCH DÖDSRELIKERNA – DEL 2 (13 JULI)
BRIDESMAIDS (22 JULI)
BILAR 2 (5 AUGUSTI)

Plusstolar!
De är bredare och har extra benutrymme. Finns på biograferna Royal, FS Storgatan. Läs mer och boka på sf.se

MALMÖ

FILMSTADEN ENTRÉ
Värnhemstorget.
Kassan öppnar fre-sö 14.00, må-to 17.00

Bad Teacher
Fre-sö 15.00, 18.10, 21.00
Må-ti 18.10, 21.00
On-to 18.10

Baksmällan del II
105 kr (11)
21.20

Hanna
PREMIÄR ONSDAG!
100 kr (15)
On-to 18.00, 21.00

Kung Fu Panda 2 - svenskt tal
95/70 kr (7)
Fre-sö 14.50

Kung Fu Panda 2 3D - sv tal
125/100 kr (7)
Fre-sö 15.00, 18.00
Må-to 18.00

Melancholia
110 kr (11)
17.50

Pirates of the Caribbean 3D: I främmande farvatten
21.10 140 kr (11)

Something Borrowed
Fre-sö 14.50, 17.50
Må-ti 17.50 100 kr (7)

Transformers 3 3D
PREMIÄR!
140 kr (11)
Fre-sö 14.30, 17.40, 21.00
Må-to 17.40, 21.00

Unknown
21.10 100 kr (15)

ROYAL
Södra Tullgatan 4.
Kassan öppnar 13.15

Transformers 3 3D
PREMIÄR!
140 kr (11)
14.15, 17.40, 21.15

FILMSTADEN STORGATAN
Storgatan 22.
Kassan öppnar 14.00

Bad Teacher
100 kr (11)
18.30, 21.30
Lö-sö även 15.10

Baksmällan del II
105 kr (11)
18.10, 21.10

Kronjuvelerna
PREMIÄR!
100 kr (11)
Fre-ti 15.00, 18.20, 21.20

Kung Fu Panda 2 - svenskt tal
95/70 kr (7)
Lö-sö 15.20

Kung Fu Panda 2 3D - svenskt tal
125/100 kr (7)
14.50

Paul
95 kr (11)
18.10 Lö-sö även 15.10

Pirates of the Caribbean: I främmande farvatten
110 kr (11)
14.50, 21.10

Pirates of the Caribbean 3D: I främmande farvatten
140 kr (11)
17.50, 21.00

Poppers pingviner - engelskt tal
PREMIÄR ONSDAG!
95 kr (7)
On-to 15.00, 18.30, 21.30

Rio - svenskt tal
95/70 kr (7)
15.00

Something Borrowed
100 kr (7)
18.20

Super 8
100 kr (11)
Fre-må+on-to 15.00, 18.10, 21.10 Ti 15.00, 18.10

Transformers 3
PREMIÄR!
110 kr (11)
21.00

X-Men: First Class
110 kr (11)
18.00, 21.00

LUND

FILMSTADEN LUND
V. Mårtensgatan 12.
Kassan öppnar 14.00

Plusstolar!
De är bredare och har extra benutrymme. Läs mer och boka på sf.se.

Bad Teacher
100 kr (11)
18.20, 21.20

Baksmällan del II
105 kr (11)
Fre-ti 18.20, 21.20
On-to 21.20

Kronjuvelerna
PREMIÄR!
100 kr (11)
15.10, 18.10, 21.10

Kung Fu Panda 2 - svenskt tal
95/70 kr (7)
15.20

Kung Fu Panda 2 3D - svenskt tal
125/100 kr (7)
15.30

Pirates of the Caribbean: I främmande farvatten
110 kr (11)
Fre-ti 15.00

Pirates of the Caribbean 3D: I främmande farvatten
140 kr (11)
15.00, 18.00, 21.10

Poppers pingviner - engelskt tal
PREMIÄR ONSDAG!
95 kr (7)
On-to 15.20, 18.30, 21.00

Something Borrowed
100 kr (7)
15.10

Super 8
100 kr (11)
18.20, 21.20

The Tree of Life
105 kr (11)
18.00

Transformers 3 3D
Action av Michael Bay med Shia LaBeouf
Speltid: 2 tim 35 min
PREMIÄR!
140 kr (11)
14.30, 17.50, 21.10

X-Men: First Class
110 kr (11)
Fre-ti 21.00

Kronjuvelerna En osannolik livshistoria om mord, svek och kärlek PREMIÄR!

Transformers 3 Action av Michael Bay i fantastisk 3D PREMIÄR!

Köp/reservera biljett på: sf.se eller mobil.sf.se
Prisinformation: x(ord)/x(under12 år) kr • Pensionärspris 70 kr (tillägg vid 3D) gäller ej specialvisningar, t ex opera. För info om SF Bios rabattkort se sf.se

BIOPROGRAM FREDAG 1 JULI 2011

KiNO Kyrkog.3 046/303080 www.kino.nu

Melancholia	Fre-sö 16.00 Må-ti 21.00, on-to 18.45
Dogtooth Grekland	Fre-sö 16.30, må-to 21
La prima cosa bella Premiär!	Fre-sö 18.30, 21.00 må-to 18.30
Barneys många liv-en inte... Premiär!	Fre-sö 18.30, 21 må-ti 18.30 on-to 21.15

BIO HUSET Höllviken 040 45 20 39 www.biohuset.nu

Kronjuvelerna	17.45, 19.50
Transformers 3 3D	18.45, 21.30
Bad Teacher	22.00

BIO HUSET MAXIM Landskrona 0418 227 00 www.biohuset.nu

Super 8 Sista chansen!	18.30
Transformers 3 3D	20.45

GRAND BIO Trelleborg Tel: 0410-71 15 35

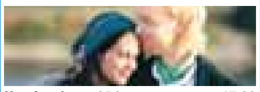

Kronjuvelerna 85 kr	17.30
Kung Fu Panda 2 70 kr	18.00
Transformers 3 90 kr	20.00
Pirates of the Caribbean 85 kr	20.00

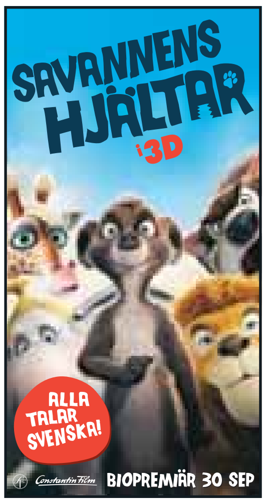

FILMSTADEN STORGATAN MALMÖ	FILMSTADEN LUND V. MÅRTENSG. 12	FILMSTADEN HELSINGBORG SÖDERGATAN 19
15.00, 18.20, 21.20	15.10, 18.10, 21.10 Från 11 år	15.30, 18.45, 21.30

KÖP/RESERVERA: på sf.se Visas även i Höllviken och Trelleborg

Se trailern och boka biljetter på mobil.sf.se

VISAS PÅ BIO NU!
FILMSTADEN STORGATAN • FILMSTADEN LUND • FILMSTADEN HELSINGBORG
BIOHUSET HÖLLVIKEN • BIOHUSET LANDSKRONA
KÖP/RESERVERA: på närmaste SF Bio, sf.se, mobil.sf.se. Från 11 år

Filmen distribueras med stöd av Svenska Filminstitutet www.folketsbio.se

SVERIGEPREMIÄR IKVÄLL!
KiNO Kyrkog.3 046/303080 www.kino.nu
Fre-sö 18.30, 21.00
Må-to 18.30 Från 15 år
www.kino.nu, mobil.kino.nu

Sms:a PARAMOUNT till 72445 eller gå in på wap.transformersfilmen.se via mobilen för mobilt innehåll. Eventuella avgifter från telefonoperatören tillkommer. | Se trailern och boka biljetter på mobil.sf.se

VISAS PÅ BIO NU!

VISAS PÅ: FILMSTADEN ENTRÉ (3D) • ROYAL MALMÖ (3D) • FILMSTADENS STORGATAN (2D) • FILMSTADEN LUND (3D) • FILMSTADEN HELSINGBORG (3D) • BIOHUSET HÖLLVIKEN (3D) GRAND BIO TRELLEBORG (3D) • BIOHUSET LANDSKRONA (3D)

KÖP/RESERVERA: på närmaste SF Bio, sf.se, mobil.sf.se. Från 11 år.

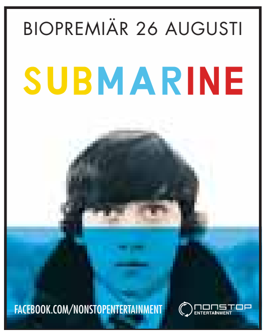

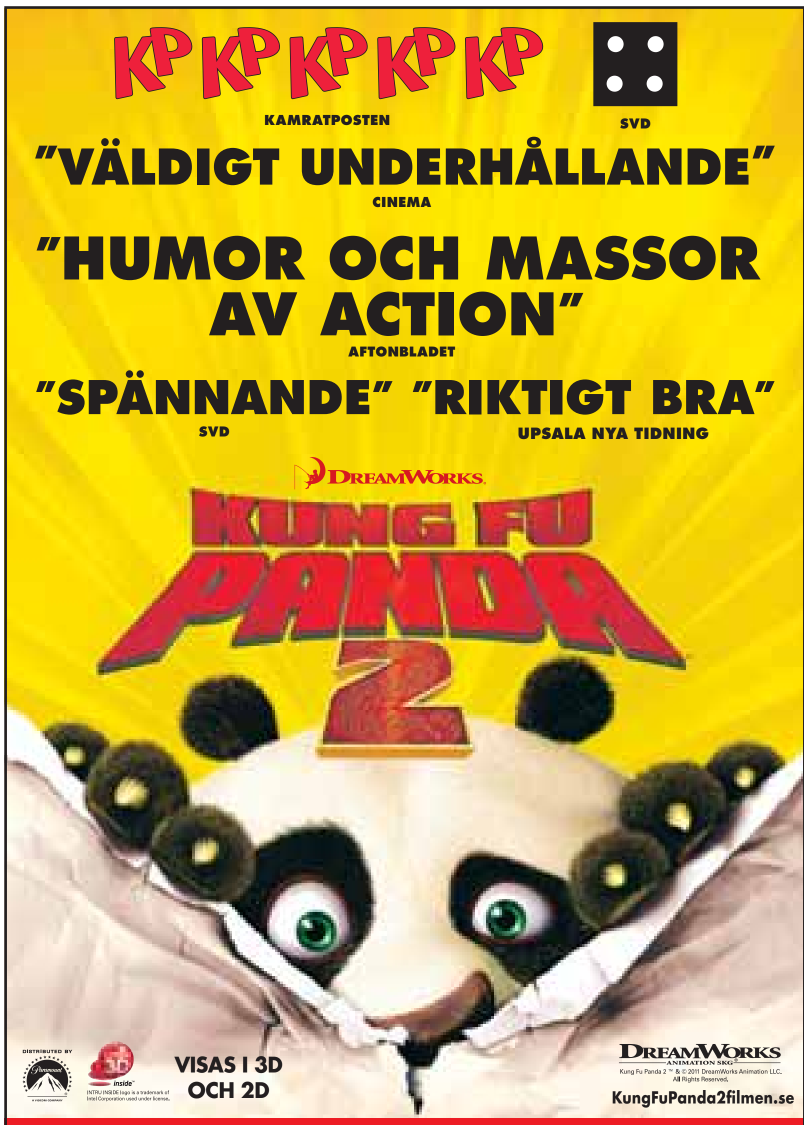

Sms:a PARAMOUNT till 72445 eller gå in på wap.kungfupanda2filmen.se via mobilen för mobilt innehåll. Eventuella avgifter från telefonoperatören tillkommer. | Se trailern och boka biljetter på mobil.sf.se

SE DEN PÅ BIO IDAG!

FILMSTADEN STORGATAN (3D och 2D) • FILMSTADEN ENTRÉ (3D och 2D) FILMSTADEN LUND (3D och 2D) • FILMSTADEN HELSINGBORG (3D och 2D) GRAND BIO TRELLEBORG (2D) • BIOHUSET HÖLLVIKEN (3D) • BIOHUSET LANDSKRONA (3D)

FRÅN 7 ÅR. PRISER SF BIO: 100 KR (3D) 70 KR (2D) FÖR DIG UNDER 12 ÅR • sf.se

40% *På alla kläder från spring/summer 2011*

rea

30% *På utvalda modeller från Mulberry*

Stora Nygatan 31 | 040 12 90 10 | www iisa.nu

iiSA™
of malmö

FILIALEN
10 ÅR
Jubileumsutställare juli månad
Kjell Gunnarsson keramik
Vernissage idag
konst & konsthantverk
Agnesgatan 1 Malmö, Gamla väster
Tis-fre 11-18, lör 11-16 • www.filialen.se

KULTURBOLAGET, THE TIVOLI & BLIXTEN & CO PRESENTERAR

VERONICA MAGGIO

SPECIAL GUESTS:
RASMUS SEEBACH + ERIK HASSLE

SOFIERO SLOTT HBG 6 JULI

BILJETTER: KULTURBOLAGET.SE, EVENTIM.SE SAMT EVENTIMS CALLCENTER 0771-651 000.
WWW.KULTURBOLAGET.SE | WWW.THETIVOLI.NU

MIX MEGAPOL
CITY

LIVE NATION & KB proudly present

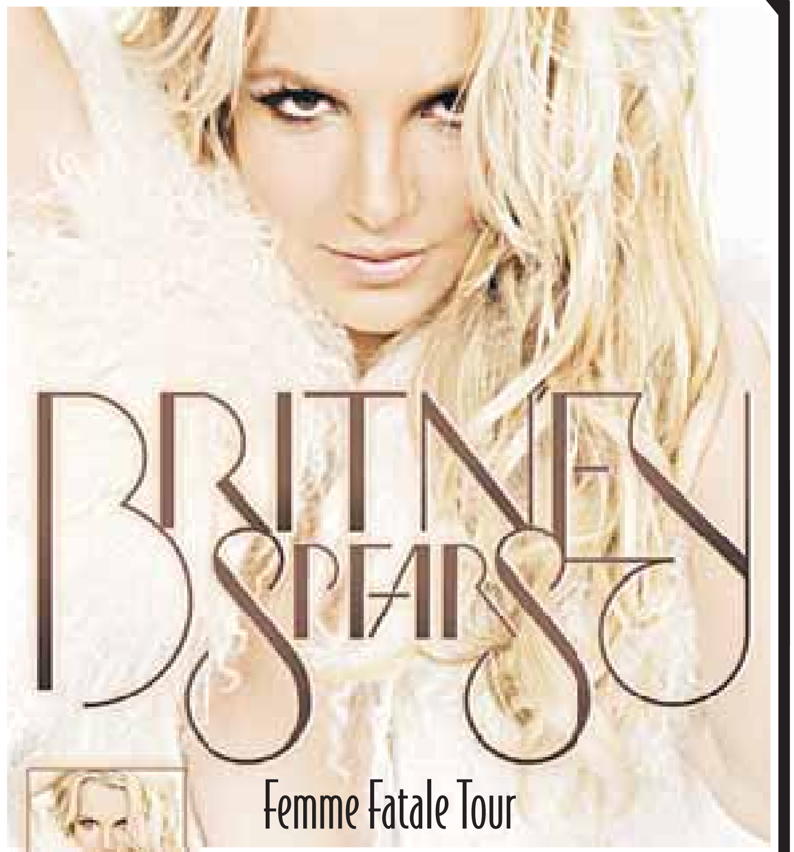

BRITNEY SPEARS
Femme Fatale Tour
Album ute nu

TIS 11.10.2011 MALMÖ
MALMÖ ARENA

KÖP BILJETTER
LIVENATION.SE, MALMÖ ARENA 077-578 00 00, TICNET 077-170 70 70 SAMT TICNET-OMBUD. INGEN FÖRSÄLJNING VIA ATG-OMBUD, DOCK UTHÄMTNING.

Spotify
BritneySpears.com
OFFICIAL BRITNEY SPEARS VIP PACKAGES AVAILABLE AT EVENTTRAVEL.COM
KVÄLLSPOSTEN
Köp dina biljetter på LIVENATION.SE
NRJ HIT MUSIC ONLY !

POOLPARTY! Lördag 2/7 kl 10–16
På lördag förvandlas parkeringen till ett poolparadis! Vi bjuder på pooltips och -trix, ansiktsmålning och grillat!
Doppa dig fantasifullt i vår pool och vinn!
3 presentkort, värde 1 000 kr, står på spel. Välkommen!
HORNBACH

Vernissage - Loana Ibarra
Imorgon 2 juli kl 12-15
Pågår 2/7 - 23/7 Välkommen!
Martins Color, Stora Nygatan 4, Malmö

Overbron.dk

Apotek
anno 1720
Köpenhamns äldsta

Mellan 11.30-17.00
Holberg Platte
Skål med marinerad sill
Varm fiskfilet med remoulad
Varm fläskstek med rödkål
Bröd och smör
TOTALT dkk 128:-
Tag med annonsen och lämna vid ankomsten så bjuder vi på Bitter till hela sällskapet.

Öppnar dagligen kl 11.00
St. Kannikestræde 15 (vid Rundetårn)
Tel 0045-33125606

Åk till BAKKEN och ät på
Bakkens Perle
Vi erbjuder bl.a. följande

Lunchbuffé Måndag-lördag kl 11-16	DKK	99:-
Söndags Brunch Söndagar kl 11-15 (ej 12/6)	DKK	99:-
Kvällsbuffé Alla dagar kl 16-21	DKK	139:-
Sommarerbjudande: Kvällsbuffé - ät mellan kl 16-17.30 (Bordet ska lämnas innan 17.45)	DKK	119:-

SE VÅRA BUFFÉER PÅ www.bakkensperle.dk

Ta med annonsen och få välkomstdrink / Irish Coffe när du äter hos oss. Gäller hela 2011.
Ring gärna och reservera ett bord på 0045 3964 3164 eller via post@bakkensperle.dk

RESTAURANT SULTAN PALACE
10% rabbat på samtliga rätter!
Gäller fram till 31 maj!

Nya maträtter i buffén varje dag.

TURKISK LUNCHBUFFÉ
ät så mycket du vill mellan 11-16. Inkl kaffe 75:-
STOR KVÄLLSBUFFÉ
serveras mellan 16-24 99:-
Vi har även stor à la carte meny samt festmenyer. Även utkörning!

Magdans varje fre & lör!

Sultan Palace
Bergsgatan 10 • 211 54 Malmö • Tel 040-23 20 05
Fax 040-23 20 59 • www.sultanpalace.se

SOMMAR ROCK SVEDALA
14-15-16 JULI 2011
Friluftsbadet Svedala

THE ARK WILMER X
MUSTASCH THE POODLES
APOLONIA SEPTEMBER
DANNE STRÅHED MELODY CLUB SINGEL
THE BOPPERS ELECTRIC BOYS
CALLE & THE UNDERVALLEYS
DIAMANTORKESTERN ANNA HERTZMAN SKAI
MARTIN PRAHL SMÅSTJÄRNORNA PERIKLES
K.R.A.M ROCK'N'ROLL BOYS DRILL & DRULL
www.SommarRock.nu

KOPPARBERG RIX FM ICA Supermarket Karlssons • Svedala SYDSVENSKAN Holmbergs

Välkommen till
RESTAURANG RIBERSBORG
Öppet alla dagar 11–22
www.ribersborg.com

Meny
2 rätter 220:-
3 rätter 250:-
Plankmeny fr 165:-
Fläskfilé & Laxfilé 145:-
Boka bord 040-26 03 54

1/7 - 7/7
Laxroulad
med räkor i pepparrotsgrädde bröd & smör
Filé Mignon
med pepparsås & gorgonzolasås purjolökspotatis
Stekt Rödtungafilé
vitvinssås med räkor & nypotatis
Hallonpannacotta
med grädde

De senaste 60 åren har överlevnaden i cancer fördubblats.

Nya framsteg inom cancerforskningen är bara möjliga tack vare svenska folkets stöd. Bli regelbunden givare på cancerfonden.se redan i dag – bli Livsviktig.

Vi tänker besegra cancer. Vill du vara med?

cancerfonden.se | 020-59 59 59 Cancerfonden

Resa

MALMÖ

SEMESTER I SIKTE?

Semester på kontinenten i sommar? Börja resan behagligt med eller utan fordon mellan Malmö och Travemünde. Upp till fyra avgångar varje dag. Välkommen ombord!

TEL. 0771-340 900
WWW.FINNLINES.COM

Malmös incheckningsterminal har flyttat till ny adress. Läs mer på vår hemsida.

MALMÖ-TRAVEMÜNDE

25%

RABATT PÅ UTVALDA MORGONAVGÅNGAR

PRIS FRÅN 600 KR*
BIL + 5 PERS

* Avser enkel resa 10.00/11.00. Rabatten gäller på bil, bilpaket & MC. Giltigt tom 31/8 2011.

TRAVEMÜNDE

Finnlines
a Grimaldi Group company

Gran Canaria
fr 15.726:-
för hela familjen

Sola på julafton!

Rebecca Park
Playa del Ingles. Priset avser boende i lägenhet för 2 vuxna, 2 barn fr 3.798:- och flyg Kastrup-Gran Canaria t/r fr 2.982:-/pers 19-26/12.

www.sembo.se
042-37 85 00

sembo
SEMESTERBOLAGET

1126

GÖTA KANAL

Sista minuten – 2.100:-

2 dagars med buss från Skåne, tisdagar.

Dalénmuseet med AGA-fyren m.m.
Skärgårdskryss med slussning, middag med underhållning.
Sjötorp - Töreboda, 16 st slussar, lunch ingår båda dagarna.

Busstouring 046-25 20 20
Mariestads Skärgårdstrafik AB
www.gotakanal.net

hassela helpline
0200 - 220 555

Är du orolig för att någon ung i din närhet är på väg att glida in i missbruk eller kriminalitet?

www.hasselahelpline.se

Livsstil

Sommarerbjudande

Tvätt, klipp och styling

350 KR
(Ord. 480 kr)

Shampoo Klippotek
Tegelgårdsg. 10, Malmö
040 - 97 99 23
www.ShampooKlippotek.se

Klipp ut och ta med annonsen.
Gäller tom 2011-08-31.

Motor

MC-KLÄDER

Sveriges största sortiment!
Samma kvalitet – lägre pris

CE Level 2
RYGGSKYDD SAFE 695 kr

Hornyxeg. 4, Malmö
www.handelsboden.com

HANDELSBODEN
SKINN- OCH MC-KLÄDER

Bli en hjälte!

Vi på BRIS har öppet 365 dagar om året så att alla barn och unga kan få prata med en vuxen som lyssnar. En del hör av sig till oss för att de vill prata om något och vara anonyma, andra har inga kompisar att leka med och några kommer från en dysfunktionell familj och behöver hjälp utifrån. Hos oss jobbar 600 hjältar frivilligt med att svara i telefon, mejl och chatt. När du skänker 50 kr blir du också en av våra fina vardagshjältar!

Skicka "bris50" i ett SMS till 72909 och skänk 50 kr till BRIS verksamhet.

BRIS
BARNENS RÄTT I SAMHÄLLET

bris.se   PG 901504-1

SOMMAR PÅ MUSEERNA OCH UTSTÄLL-NINGARNA I KÖPENHAMN OCH OMNEJD

KULTURKLIK.DK DIT KLIK TILL MUSEER OG UPPLEVELSER
KULTURKLIK
Se flamingoerna breda ut vingarna
NY JÄTTEVOLJÄR
København ZOO
Köp biljett och stöd Zoos arbete i vildmarken
Kolla zoo.dk
SMK.
Fra 28. maj 2011
For fræk?*
* Flere af Elisabeth Jerichau-Baumanns billeder er inspireret af hendes gentagne rejser til Mellemøsten i 1800-tallet. Hun boede bl.a. i et tyrkisk harem og fik indblik i en eksotisk og sanselig verden, som skulle blive for kraftig kost for store dele af Europa. Først mange år senere blev billederne gjort tilgængelige for publikum.
Der ligger mange spændende historier gemt i de gamle klassikere. Find dem på SMK, hvor vi på ny præsenterer vores samling af Dansk og Nordisk Kunst fra 1750 – 1900.
smk.dk
Gratis legeland i København
Åbner 12. februar 2011
INDI FRIMÆRKET
4.00
Åbent alle ugens dage kl. 10-16
Post & Tele Museum
www.ptt-museum.dk
22.06.11 - 29.01.12 THORVALDSENS
ELMGREEN & DRAGSET
MUSEUM
Cisternerne
Museet for Moderne Glaskunst
www.cisternerne.dk
DAVIDS SAMLING
TIRSDAG OG FREDAG 13-17
ONSDAG 10-21
TORSDAG 10-17
LØRDAG OG SØNDAG 11-17
MANDAG LUKKET
KRONPRINSESSEGADE 30
1306 KØBENHAVN K
TLF 33 73 49 49
WWW.DAVIDMUS.DK
GRATIS ADGANG
FÅ NØGLEN TIL KRONBORG
og udforsk de spændende steder på slottet
Oplev en hel dag på Kronborg med kongens egen nøgle. Find legekasserne med de sjove spil, udforsk kringelkrogene og det dybeste af Kasematten. Se mere på www.kronborg.dk.
børn kr. 25, voksne kr. 70 & børn u. 6 år gratis
"danish design – i like it!"
DESIGN MUSEUM DANMARK
www.designmuseum.dk
Designmuseum Danmark
Bredgade 68
1260 København K
jasper morrison
08.04. – 30.12. 2011
kvadrat
BASELITZ
RE-MIXED
KUNSTFORENINGEN
GL STRAND
www.glstrand.dk
Danmarks Tekniske Museum
Fabriksvej 25 · Helsingør
Tirsdag - søndag kl. 10-17
I ferier også mandag
tekniskmuseum.dk
Familieoplevelser for fuld kraft!
KULTURKLIK PRESENTERAS AV MUSEER I KÖPENHAMN OCH OMNEJD

Med storslagen utsikt

2:a KATRINELUND | Eriksdalsgatan 7

UTGÅNGSPRIS: 895.000 kr **AVGIFT:** 3.113 kr **BOAREA:** 59.5 kvm
VÅNINGSPLAN: 8 av 8 **HISS:** Ja **BALKONG:** Ja
VISNING: 3/7 kl. 12.00-12.30, 4/7 kl. 18.00-18.30. Öppen visning.
MALMÖ VÄSTER: Linda Strid, tel: 040-608 30 57

Gaveltrea med parkutsikt

3:a SLOTTSSTADEN | Bernstorpsgatan 5B

UTGÅNGSPRIS: 1.695.000 kr **AVGIFT:** 4.328 kr **BOAREA:** 76 kvm
VÅNINGSPLAN: 4 av 4 **HISS:** Nej **BALKONG:** Ja
VISNING: 4/7 kl. 18.00-18.30, 6/7 kl. 17.30-18.00. Öppen visning.
MALMÖ VÄSTER: Janice Johnsson, tel: 040-608 30 55

Havsnära boende med västerbalkong

3,5:a VÄSTRA HAMNEN | Vimpelgatan 31

UTGÅNGSPRIS: 2.895.000 kr **AVGIFT:** 4.844 kr **BOAREA:** 94.5 kvm
VÅNINGSPLAN: 3 av 6 **HISS:** Ja **BALKONG:** Ja
VISNING: 6/7 kl. 17.30-18.00. Öppen visning.
MALMÖ CITY: Marielle Jungerup, tel: 040-608 30 40

2-plan med trädgård mot park

BR-radhus JOHANNESLUST | Smedstorpsgatan 31

UTGÅNGSPRIS: 875.000 kr **AVGIFT:** 7.018 kr **BOAREA:** 108.5 kvm
ANTAL RUM: 4 varav 2 - 3 sovrum. **TRÄDGÅRD:** Ja, fram- och baksida.
VISNING: 3/7 kl. 14.00-14.45. Öppen visning.
MALMÖ CITY: Sharon Holmqvist, tel: 040-608 30 37

3,5:a RÖRSJÖSTADEN | Kungsgatan 27B

UTGÅNGSPRIS: 1.195.000 kr **AVGIFT:** 4.334 kr **BOAREA:** 73 kvm
VÅNINGSPLAN: 4 av 6 **HISS:** Ja **BALKONG:** Ja
VISNING: 4/7 kl. 17.00-17.30, 5/7 kl. 17.00-17.30. Öppen visning.
MALMÖ CITY: Karin Bergkvist, tel: 040-608 30 27

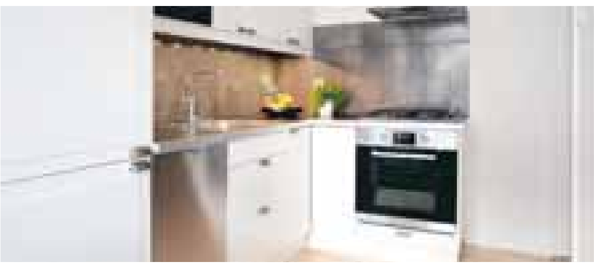

2:a NOBELTORGET | Bodekullsgatan 31B

UTGÅNGSPRIS: 895.000 kr **AVGIFT:** 2.289 kr **BOAREA:** 51.5 kvm
VÅNINGSPLAN: 1,5 av 4 **HISS:** Nej **BALKONG:** Nej
VISNING: 3/7 kl. 15.00-16.00, 4/7 kl. 17.00-17.45. Öppen visning.
MALMÖ CITY: Jessica von Bahr, tel: 040-608 30 38

1,5:a LÖNNGÅRDEN | Lönngatan 56C

UTGÅNGSPRIS: 575.000 kr **AVGIFT:** 1.592 kr **BOAREA:** 33 kvm
VÅNINGSPLAN: 3 av 4 **HISS:** Nej **BALKONG:** Nej
VISNING: 3/7 kl. 15.15-15.45, 5/7 kl. 17.30-18.00. Öppen visning.
MALMÖ CITY: Sharon Holmqvist, tel: 040-608 30 37

Lokal ELLSTORP | Sallerupsvägen 28

UTGÅNGSPRIS: 375.000 kr **AVGIFT:** 3.552 kr **LOKAL AREA:** 35 kvm
VÅNINGSPLAN: 1 , med skyltfönster ut mot gata där många passerar.
VISNING: Ring mäklaren för visning/information.
MALMÖ VÄSTER: Maria Tillgren, tel: 040-608 30 56

BJURFORS

MALMÖ

040-608 30 00 | bjurfors.se
STOCKHOLM | GÖTEBORG | MALMÖ

SERIER & SÅNT

SAMIR

CARPE DIEM

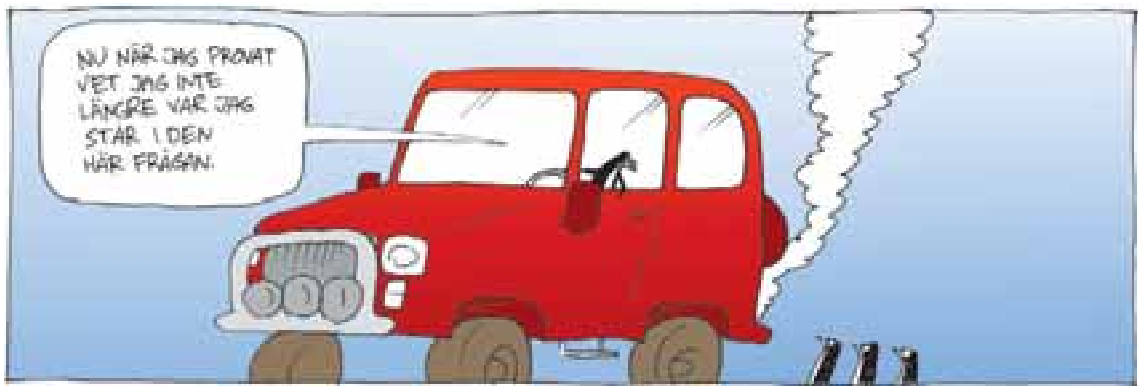

BARNENS PLANET har du ett kul barncitat? se under sudoku

Utmaningen!

© Epix PS/Distr. Bulls

Timglaset

Börja högst upp i timglaset - i en av de sex vita rutorna med en siffra. Rör dig sedan ned mot timglasets botten genom att varje gång gå diagonalt till en av de två intilliggande vita rutorna på raden under. Varje siffra som du passerar på vägen ska adderas med de föregående. När du kommer till botten har du en summa. Den summan måste vara lika med den summa som står skriven på timglasets fot. Bara en väg genom timglaset ger den rätta summan... men vilken? Om du klarar att lösa problemet på mindre än fem minuter hör du till de smarta!

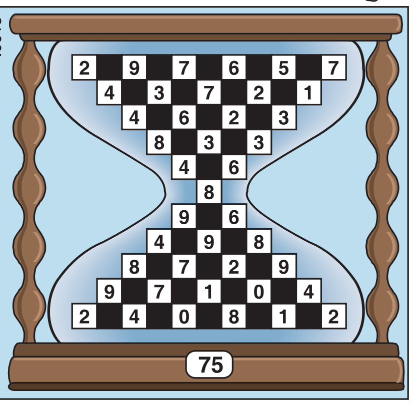

Lösning förra utmaningen

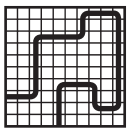

Lösning förra krysset

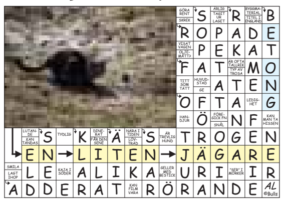

CITY-KRYSSET

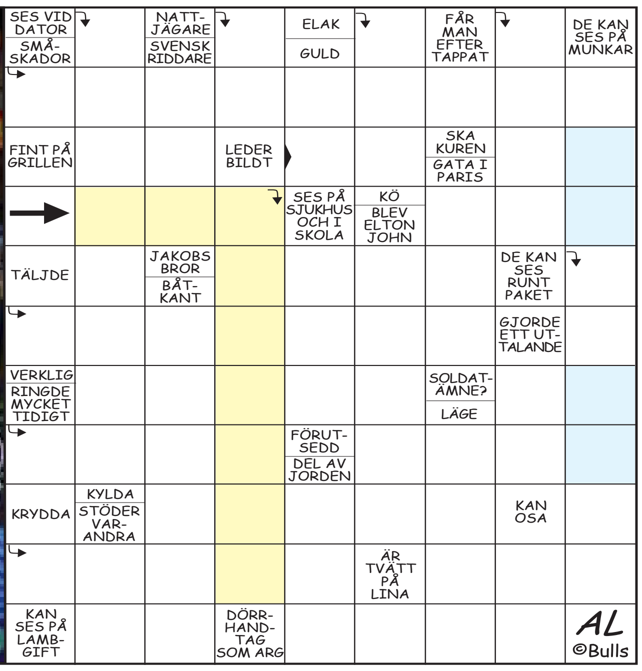

HOROSKOP

VATTUMANNEN
(21/1-18/2)

Ett speciellt engagemang upptar en del av din tid. Överdriv bara inte småsakers betydelse.

TVILLINGARNA
(22/5-21/6)

En dag med fortsatt vind i seglen för Tvillingen. Du genomskådar snabbt en illistig person i din omgivning.

VÅGEN
(24/9-23/10)

Din entusiasm inför något speciellt börjar smitta av sig, och plötsligt börjar andra lyssna på dig!

FISKARNA
(19/2-20/3)

Du och någon annan tycks nu komma varandra betydligt närmare - emotionellt eller geografiskt!

KRÄFTAN
(22/6-22/7)

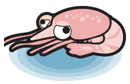

Möjligen kan en liten list nu göra susen där påtryckningar, övertalningsförsök - och kanske hot - hittills visat sig verkningslöst!

SKORPIONEN
(24/10-22/11)

Försåt och fallgropar lurar i Skorpionens väg! Där du inte känner dig helt säker, bör du unna dig tid till eftertanke och försiktighet!

VÄDUREN
(21/3-20/4)

Dagen ser ganska lovande ut för Vädurens del. Gamla och nya knep och metoder låter sig kombineras på ett produktivt sätt.

LEJONET
(23/7-23/8)

Lejonet tycks stå inför ett vägskäl av något slag i sin tillvaro. Tidpunkten är i så fall väl vald.

SKYTTEN
(23/11-21/12)

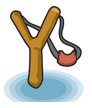

I tecknet förekommer indikationer på en viss turbulens i Skyttens privatliv. Den närmaste utvecklingen tycks emellertid medföra något positivt.

OXEN
(21/4-21/5)

Oxen tycks få anledning att rätta till ett och annat - var lite extra observant så upptäcker du säkert vad för något!

JUNGFRUN
(24/8-23/9)

Du får en chans att ställa något speciellt tillrätta - vilket tecknen för övrigt råder dig att göra!

STENBOCKEN
(22/12-20/1)

Kapitulera inte för vissa övertalningsförsök. Det är definitivt inget fel på ditt eget omdöme i sammanhanget, vilket kommer att visa sig!

SUDOKU

LÄTT

		4	6	8	7			1
3	1			4			5	8
6							4	
		9	1	7	6			5
7			3			9	1	6
1		5	4			8	7	3
			7	1	5		6	
	2			9		1		
				6		5	8	9

MEDEL

		3		9				
	8					3		5
4			3				6	
								1
3	7	5						
				7	2		9	
8		9	1					
					4	6	5	
	5		6				2	

Så spelar du:

Fyll i de spelfält som saknas så att siffrorna 1-9 finns i varje region. De förtryckta siffrorna kan inte flyttas. En siffra får aldrig förekomma mer än en gång per rad eller kolumn.

Föregående lösning lätt sudoku

8	4	1	3	2	6	7	5	9
3	6	2	5	7	9	1	8	4
5	9	7	8	4	1	2	3	6
4	8	3	6	5	7	9	1	2
7	2	5	1	9	3	6	4	8
6	1	9	2	8	4	5	7	3
1	3	8	9	6	5	4	2	7
9	5	4	7	3	2	8	6	1
2	7	6	4	1	8	3	9	5

Föregående lösning medel sudoku

8	6	9	7	1	5	2	3	4
3	1	5	4	2	6	9	8	7
4	7	2	9	3	8	6	1	5
9	4	8	6	7	3	1	5	2
2	3	1	5	9	4	7	6	8
6	5	7	1	8	2	3	4	9
7	8	6	3	4	9	5	2	1
5	9	4	2	6	1	8	7	3
1	2	3	8	5	7	4	9	6

■ Har du ett roligt barncitat taget ur verkligheten? Nu kan det bli en seriestripp. E-posta citatet till barnensplanet@bulls.se. Skriv "Barncitat" i ämnesraden så ser vi till att tecknaren Lars Rudbjer får ta del av det. Kanske blir det en rolig seriestripp.

FREDAG

TIPS OM TV

■ SVT1 21.00. Minns du Percy Nilegård, Weiron i ottan och resten av gänget från "Nilecity 105,6"? Nu repriseras serien. FOTO: CARL-JOHAN SÖDER/SVT

Radiostudio på brandstationen

Det var sent 90-tal och Killinggänget med Johan Rheborg, Henrik Schyffert och Robert Gustafsson i spetsen gjorde stor succé med tv-programmet "Nilecity 105,6".

Storyn utspelade sig i en radiostudio som i sin tur var inhyrd på en brandstation.

En rörig familj

Familjen går på knäna. Dessutom dyker en mystisk privatdetektiv upp och ställer till det, i farsen "Hemlighuset"

TV4 19.55

Dubbelavsnitt

Alla CSI-fans kan andas ut. I sommar visas de bästa dubbelavsnitten ur serien under vinjetten "CSI XL". Först ut: Två par hittas mördade på ett hotell.

Kanal 5 21.00

I trädgården

I vårens sista "Trädgårdsfredag" tipsar Pernilla Månsson-Colt, John Taylor och Tareq Taylor om sommarskötseln av trädgården. Dessutom tar de tag i skuggmyten – varför är alla så rädda för skugga i trädgården?

SVT2 21.30

FILMGUIDEN MED BJÖRN BRÅNFELT

Häxan
CCCCC
Skräck. Rysarchock, marknadsförd som "dokumentär" (ungefär som vår tids "Blair witch project"). Folk rusade på bio för att se demoner födas, odöpta barn kokas – och självaste djävulen. En klassiker ingen skräckfantast bör missa. (Sverige, 1922)
SVT1 0.25

Hulk
CCCC
Action. Serie förvandlad till grekisk tragedi i nutid av Ang Lee. Idén är samma som i den klassiska tv-serien: Forskare (Eric Bana) blir grön av ilska och stor som ett hus när han blir upprörd. Nick Nolte är fantastisk som Hulk-farsa. (USA, 2003)
TV6 22.00

Elisabeth Christensen

Skräcken i svarta lagunen
CCCC
Skräck. En djungelexpedition. En lagun. Något okänt nere i djupet. En av 1950-talets mest klassiska, och bästa, rysare. Se och njut! (The creature from the Black Lagoon, USA, 1954)
SVT1 23.10

Patrick Swayze Jennifer Grey

Bean – den totala katastroffilmen
CC
Komedi. Den stumfilmsliknande antihjälten Mr Bean skickas av misstag till museum i USA. Rowan Atkinson dominerar varje scen men långfilmsformatet fungerar inte. (Bean: The ultimate disaster movie, Storbritannien, 1997)
TV3 20.00

Dirty dancing
CC
Drama. Patrick Swayzes genombrott, en romantisk historia som utspelas i en sluten lyxhotellvärld. Rebellisk dansinstruktör (Swayze) uppvaktar rikemansdotter (Jennifer Grey) som faller för hans burdusa charm. Heta dansscener. (USA, 1987)
SVT1 21.30

Så olika
CC
Komedi. Helena Bergströms andra film känns som en ofärdig Colin Nutley-rulle. Huvudpersonerna vardagskrisar schablonmässigt men enstaka scener har liv, särskilt de med Philip Zandén och Ingela Olsson. (Sverige, 2009)
TV4 22.25

SVT1

18.00 Rapport
18.10 Regionala nyheter
18.15 Polisen och domarmordet
19.10 Kulturnyheterna
19.20 Sverige i dag sommar
19.30 Rapport

20.00
■ Magnus och Brasse – fnissiga ungkarlar.
FOTO: SVT

19.52 Regionala nyheter
20.00 Reprisstart: Skyll inte på mig (R)
20.30 Skyll inte på mig (R)
21.00 Reprisstart: Nilecity 105,6 (R)
21.30 Dirty dancing
FILM CC
Amerikanskt drama från 1987. I rollerna: Patrick Swayze, Jennifer Grey.
FILM CCCC
Skräcken i den svarta lagunen
Amerikansk skräckfilm från 1954. I rollerna: Richard Carlson, Ricou Browning.
0.25 Häxan
FILM CCCCC
Svensk stumfilm från 1922. I rollerna: Benjamin Christensen, Elisabeth Christensen, Astrid Holm, Karen Winther.
2.15 Rapport
2.20 Jämna plågor (R)
2.50 Oupklarat (R)
3.20 Rapport
3.25 En sång om glädje (R)
3.50 Getingdans (R)
4.20 Rapport
4.25 Vid lägerelden (R)
5.05–5.10 Rapport
5.15 Sverige i dag sommar (R)
5.25–6.15 Polisen och ... (R)

SVT2

18.00 Bruce Parry i Amazonas (R)
Brittisk dokumentärserie från 2008. Del 5 av 6. En guldgruva. Även 3/7.
18.55 Oddasat
Samiskspråkiga nyheter.
19.00 Vem vet mest? (R)
Repris från 2008. Även 3/7 och SVT24 i dag.
19.30 Mat som håller (R)
Danskt matprogram från 2009. Del 4 av 8. Kryddsalt och pesto. Från 2010. Även 2/7, 4/7, SVT24 4/7.
20.00 Zaha Hadid (R)
K special. Zaha Hadid är en brittisk arkitekt född i Irak. Från 2009. Även 3/7, 5/7.
21.00 Aktuellt
21.22 Regionala nyheter
21.30 Säsongsavslutning: Trädgårdsfredag
Svenskt trädgårdsprogram. Del 12 av 12. Vad händer i trädgården under semestern? Hur fixar man vattningen? Även 2/7, 4/7, 5/7, SVT1 2/7 och SVT24 6/7.
22.00 Sportnytt
22.15 Regionala nyheter
22.25 Rapport
22.35 Kulturnyheterna
22.45 Huff
Amerikansk dramaserie från 2004. Del 3 av 13. Beth får veta vad deras 14-årige son Byrd gjort på ett party. Även 2/7.
23.40 Bill Maher möter Clive Davis
Dokumentär. Del 5 av 7. Bill Maher, amerikansk komiker och samhällskritiker, och skivbolagsdirektören Clive Davis Även 3/7.
0.25–1.25 Hundra svenska år (R)
Del 5. Även 3/7, SVT1 3/7.

20.00
■ Zaha Hadid är en inflytelserik arkitekt,.
FOTO: BRB FILM PROD/ DANIEL MAIER

3

18.25 Hot in Cleveland
Amerikansk komediserie från 2011. Även 2/7.
18.55 Keno
19.00 How I met your mother (R)
Amerikansk komediserie från 2009. Del 12 av 24. Lily och Marshall glömmer bort att fixa en dejt till Ted på alla hjärtans dag.

Alyson Hannigan

19.30 2 1/2 män (R)
Amerikansk komediserie från 2010. Del 6 av 24. Charlie får reda på att hans dejt är fyra år äldre än honom.
FILM CC
Bean – den totala katastroffilmen
Brittisk komedi från 1997. Mr Bean reser till Los Angeles där han ställer till med kaos i såväl konstvärlden som hos den familj som inhyser honom. I rollerna: Rowan Atkinson, Burt Reynolds. Regi: Mel Smith.
21.50 Bad boys 2
FILM
Amerikansk actionkomedi från 2003. Två knarkspanare jagar en av den undre världens största skurkar. I rollerna: Will Smith, Martin Lawrence, Peter Stormare. Regi: Michael Bay.
0.50 Absolut makt
FILM
Amerikansk thriller från 1997. När inbrottstjuven Luther bryter sig in i Walter Sullivans hus överraskas han oväntat av Sullivans fru Christy – som kommer hem med USA's president. I rollerna: Clint Eastwood, Gene Hackman.
3.10 Psycho II
FILM
Amerikansk skräck från 1983. Det har nu gått 22 år sedan Norman, fälldes för morden på Marion Crane, polismannen Arbogast och sin mamma. I rollerna: Anthony Perkins, Vera Miles.
5.05 Spin city (R)
5.30–7.00 Prinsen och tiggarpojken
FILM
Amerikanskt drama från 2000. I rollerna: Aidan Quinn, Alan Bates.

VÄDRET

Prognosen idag
- Säker
- ✔ Ganska säker
- Osäker

SMHI

MALMÖ I DAG 1 JULI

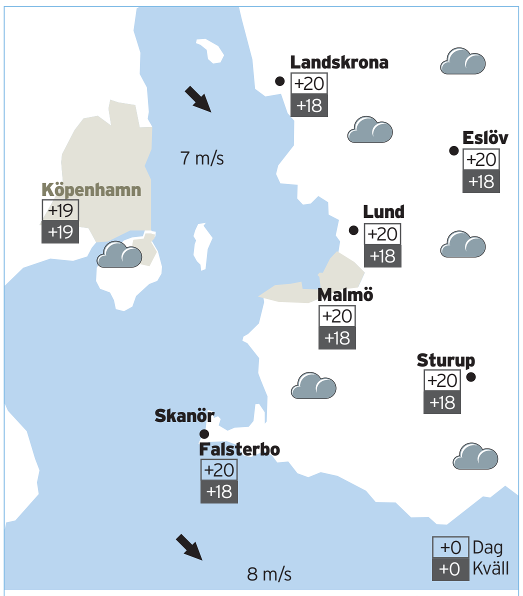

Malmö: Halvklart till mulet väder med mest uppehåll. Svalare med 17-21 grader.

Lör	Sön
+17	+23

Mån	Tis
+20	+19

KUSTVÄDRET

Sundet

Morgon	→	6 m/s
Middag	↘	6 m/s
Kväll	↘	7 m/s

Sydkusten

Morgon	↘	10 m/s
Middag	→	9 m/s
Kväll	↘	8 m/s

SVERIGE I DAG

Ostadigt på många håll i landet med en del skurar. Tyngdpunkten under dagen ligger över Svealand och Södra Norrland, risk även för åska.

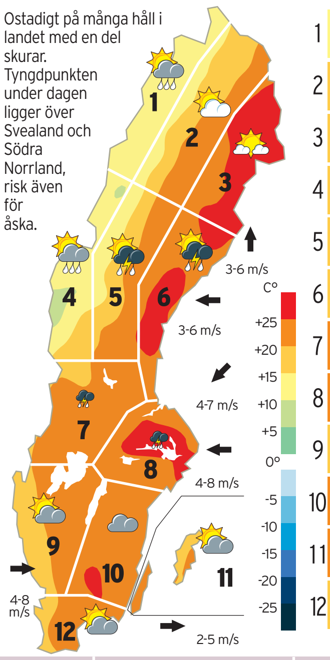

Lör Sön

1 2 3 4 5 6 7 8 9 10 11 12

VÄRLDEN I DAG

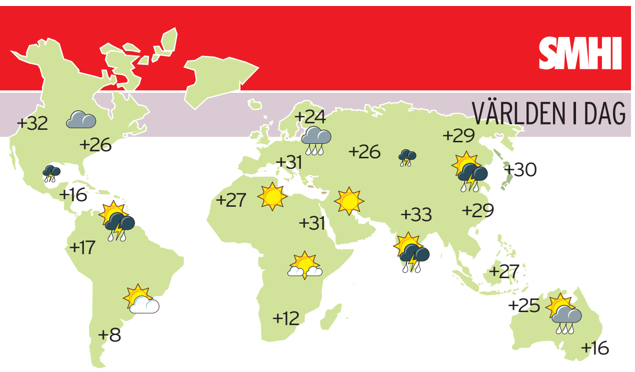

VÄRLDEN I MORGON

Algarve	+26 sol	**Malaga**	+33 sol
Antalya	+32 sol	**Mallorca**	+29 sol
Aten	+28 sol	**Mecka**	+39 sol
Bagdad	+40 sol	**Miami**	+27 skur
Bangkok	+28 åska	**Moskva**	+22 skur
Barcelona	+25 moln	**New Delhi**	+33 moln
Beijing	+25 regn	**New York**	+27 sol
Beirut	+25 sol	**Oslo**	+13 skur
Berlin	+16 regn	**Paris**	+19 sol
Bryssel	+17 moln	**Phuket**	+30 skur
Budapest	+18 skur	**Prag**	+19 moln
Chicago	+32 sol	**Rhodos**	+23 sol
Dubrovnik	+21 moln	**Rom**	+27 skur
Helsingfors	+25 sol	**Sarajevo**	+15 moln
Hongkong	+27 moln	**Sri Lanka**	+27 åska
Hurghada	+33 sol	**Sydney**	+16 sol
Kanarieöarna	+30 sol	**Tallinn**	+23 sol
Kapstaden	+13 skur	**Teheran**	+33 sol
Lissabon	+29 sol	**Tokyo**	+27 skur
London	+19 moln	**Warszawa**	+14 regn
Los Angeles	+32 sol	**Zagreb**	+21 moln

NEDERBÖRD senaste 14 dagarna

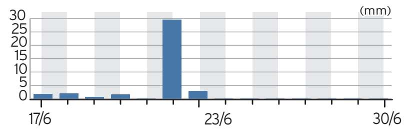

POLLEN

Halter	i dag	Lör	Sön
Gräs	M-H	L-M	M-H
Gråbo	L	i.h	L
Björk	i.h	i.h	i.h

H+ Mycket höga, **H** Höga, **M-H** Måttliga till höga, **M** Måttliga, **L-M** Låga till måttliga, **L** Låga, **i.h.** Inga, **i.u.** Ingen uppgift.

Källa: Göteborgs univ. Reg. Skåne

SOLEN / MÅNEN

Malmö	Solen Upp	Solen Ner	Månen Upp	Månen Ner
I dag	04.28	21.53	04.30	21.46
I morgon	04.28	21.52	05.47	22.14

WWW.SMHI.SE © CITY/SMHI

FREDAG

18.00 Vad blir det för mat (R) Svensk matlagningsserie från 2008. Del 9 av 10. Per besöker sin japanska favoritrestaurang. Från 3/2.
18.30 Samantha (R) Amerikansk komediserie från 2007. Del 3 av 15. Samantha blir överlycklig när hon upptäcker att hon blivit utvald som brudtärna på en väns bröllop.
19.00 Nyheterna
19.15 Lokala nyheter
19.20 Väder
19.30 Halv åtta hos mig (R) Svensk matlagningsserie från 2009. Del 28 av 40. Evelina Jonssons meny består av varm toast med getost och rostade pinjenötter, grillad tonfiskfilé med sparris och sommarsås och ett chokladtorn med passionsfruktsorbet. Från 2009. Även 2/7.
19.55 Hemlighuset (R) Svensk fars från 1996. Ludvig Olsson är en affärsman inom konfektionsbranschen som har många problem. Hans fru är en riktig ragata och hans dotter är kär i den hopplöse Svante Tonefjun. I rollerna: Krister Claesson, Stefan Gerhardsson. Från 2009.
22.00 Nyheter, sport och väder
22.25 Så olika FILM Svensk dramakomedi från 2009. Lotta och Sanna är två framgångsrika systrar. Lotta är nyskild med två döttrar och har precis blivit utsedd till finansborgarråd i Stockholm. I rollerna: Ingela Olsson, Anna Ulrica Ericsson, Philip Zandén. Regi: Helena Bergström.
0.40 Blade runner: The final cut FILM Amerikansk science fiction från 1982. Året är 2019. Mänskligheten har skapat kloner som arbetar på rymdkolonier utanför jorden. I rollerna: Harrison Ford, Rutger Hauer, Sean Young. Regi: Ridley Scott.
2.50–4.50 Dangerous days: Making of Blade runner (R) Amerikanskt filmmagasin från 2007. Från 2010.

18.00 America's funniest home videos
18.30 America's funniest home videos
19.00 Total blackout (R) Svensk tävlingsserie från 2011. Del 12 av 12. Tävlar gör Andreas, 22, Casper, 25, Karolis, 19, Josefin, 21, Matilda, 26 och Yvonne, 53. Repris från 27/6.
20.00 Wipeout US Amerikansk tävlingsserie från 2009. Del 6 av 16. De tävlande är en revisor, en trebarnsfar, en Britney Spears look-alike och en man som skriker som en flicka. Även 2/7.
21.00 CSI XL Amerikansk kriminalserie från 2003-04. Del 1 av 23. Två par blir mördade och CSI-gänget misstänker att några seriemördare härjar. Fallet kompliceras av läckor till pressen och en motsträvig domare. Även 3/7.
21.55 CSI XL Del 2 av 23. När de huvudmisstänkta i ett seriemordsfall blir mördade misstänker Grissom ett insiderjobb. Även 3/7.
22.55 Säsongstart: Fringe Amerikansk science fiction-serie från 2010-11.
23.50 Fringe
0.50 Desperation FILM Amerikansk thriller från 2006. I rollerna: Tom Skerritt, Steven Weber.
3.30 My shocking story: My big foot
4.25 Ellen DeGeneres show (R)
5.10 Rules of engagement (R)
5.55–6.20 America's funniest home videos

22.55 Övernaturligheterna fortsätter. FBI utreder.
FOTO: WARNER BROS

18.30 Säsongsavslutning: Hål i väggen (R)
19.00 Cops (R)
19.30 Simpsons (R) Fest hos Lenny. Även 4/7.
20.00 Simpsons (R) Springfields nye matador. Även 4/7.
20.30 Reprisstart: Family guy En resa genom alternativa dimensioner. Även 4/7.
21.00 Smallville
22.00 Hulk FILM Amerikansk action från 2003. I rollerna: Eric Bana, Jennifer Connelly, Nick Nolte.
0.50 Simpsons (R)
1.20 Våra värsta år (R)
2.20 Magnum (R)
3.15 Stargate Atlantis (R)
4.00 Reprisstart: Weeds (R)
4.30 Säsongsavslutning: Terminator: The Sarah Connor chronicles (R)
5.15 Cops (R)
5.40–6.05 Whacked out sports

19.00 En plats i solen-borta eller hemma bäst? Brittisk realityserie från 2005. Del 15 av 25. Della och Stephen Moran letar efter ett semesterboende och överraskas av hur mycket de älskar Portugal. Kommer de att lämna England bakom sig? Programledare: Jasmine Harman, Jonnie Irwin. Även 4/7.
20.00 Bones (R) Amerikansk kriminalserie från 2009. Del 19 av 22. En excentrisk förmögen man hittas död i en tvättmaskin på ett hotell. Även i natt.
21.00 Ett perfekt mord FILM Amerikansk thriller från 1998. I rollerna: Michael Douglas, Gwyneth Paltrow.
23.10 Dragons' den (R)
0.30 Bones (R)
1.25 Dallas DNA (R)
2.25 Bonekickers (R)
3.30 Enkel biljett (R)
4.30–5.00 Two queens and a castle (R)

18.00 Dr Phil (R) Människor med udda och tvångsmässiga beteenden kring mat. Från 20/2.
18.55 Leila på landet (R) En rockabillypicknick i äkta 50-talsanda till Taxinge slott i Sörmland. Repris från 2010.
19.25 Lyxhem till salu
20.00 Get a clue FILM Amerikansk komedi från 2002. I rollerna: Lindsay Lohan, Bug Hall.
22.00 Säsongsavslutning: Tyst vittne
0.05 Taggart
1.05 Mistaken FILM Amerikanskt drama från 2004. I rollerna: Lana Parilla, James Thomas.
3.00 Hemsökta hus (R)
4.00 Sensing murder (R)
5.00 Reprisstart: Commercial breakdown
5.50–7.00 Förlossningskliniken (R)

18.55 Cold case Del 16 av 24. Lilly öppnar ett fall från 1964 då en 17-årig flicka blev dödad dagen efter att hon fött en bebis på ett hem för ogifta mödrar. Gästskådespelare: Bruce Boxleitner.
19.55 Top gear Del 2 av 6. Jeremy testar Mitsubishi Evo X mot Subaru Impreza WRX STi på Top Gears testbana. Även 2/7 och 3/7.
21.00 Kommissarie Morse Brittisk kriminalserie från 1988. Även 2/7.
23.10 Priscilla – öknens drottning FILM Australisk komedi från 1994. I rollerna: Terence Stamp, Hugo Weaving.
1.15 Dokumentär: Mord (R)
2.05 Criminal minds (R)
3.00 MacGyver (R)
4.05 Spooks (R)
5.00–6.05 Ett nytt liv på landet (R)

ÖVRIGA KANALER

TV4 GULD
14.20 Hem till gården. **14.40** M.A.S.H. **15.30** Columbo. **17.00** Zorro. **17.50** Once and again. **18.35** Ally McBeal. **19.20** Dr Quinn. **21.00** Mord och inga visor. **21.45** Columbo. **23.20** Mike Hammer. **0.55** Snobbar som jobbar. **1.50** Hem till gården. **2.40** Lagens änglar. **5.55-6.40** Ally McBeal.

TV4 KOMEDI
14.15 Skål. **14.45** Skenet bedrar. **15.20** Pearl. **15.45** Bibliotekarierna. **16.15** Inte bara morsa. **17.00** Javisst herr minister. **17.30** Bottom. **18.05** Life's funniest moments. **18.30** Långt från Las Vegas. **19.00** David Letterman. **19.45** Monty Pythons flygande cirkus. **20.15** Grounded for life. **20.40** IT-supporten. **21.05** Miranda. **21.35** Griniga unga män. **22.00** Ricky Gervais live – fame. **23.20** David Letterman. **0.05** Monty Pythons flygande cirkus. **0.40** Javisst herr minister. **1.10** Skål. **2.05** Bibliotekarierna. **2.35** Skenet bedrar. **3.05** Fem i familjen. **5.20** The wedge. **5.45** Creature comforts. **5.55-6.40** David Letterman.

TV11
14.15 Bachelor. **16.00** Heroes. **17.00** Dollhouse. **17.55** The family. **19.00** Mel B: It's a scary world. **19.30** Världens kanske sämsta pojkvän ever...! **21.00** Max Payne. **23.05** Big brother. **0.00** Cheaters. **1.00** Jerry Springer. **1.55** Stygga flickors klubb. **2.50** Max Payne. **4.55-6.00** Mel B: It's a scary world.

TV4 FAKTA
14.00 Det kungliga lasarettet. **15.00** Partypoliserna. **16.00** Kvinnor som mördar. **17.00** Kriminellt. **18.00** Brottsplats USA. **19.00** Överleva. **20.00** Polis på plats i Santa Barbara. **21.00** Partypoliserna. **22.00** Ambulans – först på olycksplatsen. **23.05** 48 avgörande timmar. **0.10** Villkorlig dom. **1.20** Brottsplats USA. **2.20** Englands hemlige Schindler. **3.20** Världens hårdaste polisstyrkor. **4.20** Kvinnor bakom galler. **5.15-6.05** Sjöpatrullen.

SVT24
Nyheter hela natten. **20.00** Bättre puls. **20.30** Kvartersdoktorn. **21.00** Vem vet mest? **21.30** In treatment. **22.00** Sommarpratarna. **23.00-0.00** Uppdrag granskning – vad hände sen? **0.10-0.25** Sportnytt.

DISCOVERY
12.00 Destroyed in seconds. **13.00** Extrem överlevnad. **14.00** Wheeler dealers. **15.00** X-machines. **16.00** Really big things. **17.00** Syna bluffen. **17.30** Så funkar maskinerna. **18.00** Ultimate car build-off. **19.00** Mythbusters. **20.00** How stuff's made. **21.00** Danger Coast. **22.00** Kidnap And Rescue. **23.00** Extrem överlevnad. **0.00** Skitiga jobb. **1.00** How stuff's made. **2.00** X-machines. **3.00** Undercover. **3.55** Destroyed in seconds. **4.45** Ultimate car build-off. **5.35-6.00** Så funkar maskinerna.

MTV
14.50 My super sweet 16. **15.10** My life as Liz. **16.10** Made. **17.05** My super sweet world class. **17.35** The Hills. **18.05** Paris Hilton's Dubai BFF. **20.00** Jersey shore. **20.55** MTV world stage. **21.55** Skins. **22.50** Half pint brawlers. **23.15** American dad. **1.05** Nitro circus. **1.35** Pimp my ride. **2.30** Fantastic music videos. **4.00-6.00** Nightvideos.

DR1
14.15 Forandring på vej. **14.45** Spise med Price – to lys på et bord. **15.15** Aftenshowet sommer. **16.00** Byggemand Bob. **16.15** Hyrdehunden Molly. **16.30** Den travle by. **16.40** Byggemand Bob. **16.50** Mægtige maskiner – Kædegraver. **17.00** Hercule Poirot: Dommen er afsagt. **18.30** TV Avisen med sporten og vejret. **19.00** Disney sjov. **20.00** Hit med Sangen. **21.00** TV Avisen. **21.25** Sommervejret weekend. **21.35** Unfaithful. **23.35** American pie. **1.05-1.50** Medicinmanden.

TV2 DANMARK
14.00 Nyhederne og vejret. **14.20** Husvild. **14.50** Alarm 112. **15.25** Dagens mand. **16.00** Nyhederne og sporten. **16.05** Regionale nyheder. **16.15** Beverly Hills 90210. **17.05** Venner. **18.00** Nyhederne og sporten. **18.10** Regionale nyheder. **18.20** Go' aften Danmark. **18.50** Vejret. **19.00** Nyhederne. **19.30** Regionalprogram. **20.00** Så det synger. **20.50** Live fra Bremen. **21.45** Edison. **23.25** Sin City. **1.35** Stalingrad. **3.50** Livredderne på Bondi Beach. **4.20** Go' aften Danmark. **5.30** Europæiske dyr. **5.35** Pororo. **5.40** Skavumserne. **5.55-6.25** I drømmehaven.

AL JAZEERA
14.00 Sudan. **15.00** Newshour. **16.00** News live. **16.30** The Stream. **17.00** Newshour. **18.00** News live. **18.30** Witness. **19.00** News live. **19.30** Inside story. **20.00** Newshour. **21.00** News live. **21.30** Artscape. **22.00** Frost over the world. **23.00** Newshour. **0.00** News live. **0.30** Counting the cost. **1.00** Newshour. **2.00** News live. **2.30** Inside story. **3.00** Sudan. **4.00** Newshour. **5.00** News live. **5.30-6.00** 101 East.

TV LÖRDAG

SVT1
6.15 Upptäcktsresan. **8.00** Från Lark Rise till ... **9.00** Rapport. **9.05** En sång om glädje. **9.30** Polisen och domarmordet. **10.30** Plex. **11.00** SM-veckan. **11.55** Rapport. **12.00** SM-veckan. **16.00** Rapport. **16.05** SM-veckan. **17.50** Helgmål. **17.55** Sport. **18.00** Rapport. **18.15** Utvandrarna. **19.05** En sång om glädje. **19.30** Rapport. **19.45** Sport. **20.00** Sommarkväll. **21.00** Hipp Hipp! **21.30** Fairly legal. **22.10** Rapport. **22.15** CSNY – Déjà vu. **23.50** Cleo. **0.20** Capricciosa. **2.10** Rapport. **2.15** Nilecity 105,6. **2.45** Notes from ... **3.10** Rapport. **3.15** Black angels. **4.00** Trädgårdsfre. **4.30-4.35** Rapport. **4.40** Hundra procent bonde. **5.10-6.00** Utvandrarna.

SVT2
8.15 Mat som håller. **8.45** Trädgårdsfredag. **9.15** Emigranterna. **9.45** Målet är Motala. **10.15** Apostlahästar. **10.45** Sång från Kongshaug. **11.15** Antikmagasinet. **11.45** Tager du. **12.15** Kvartersdok. **12.45** Bättre puls. **13.15** In treatment. **15.05** Married Single Other. **15.55** Världens nyaste land. **16.55** Enastående kvinnor. **17.45** Panama. **18.15** Merlin. **19.00** Min familjs galna sabbatsår. **19.50** Mer än ett keldjur. **20.00** Love and war. **20.15** Waldbühne live. **21.05** Händerna. **22.35** Waldbühne live. **23.30** Huff. **0.25-1.20** Bruce Parry i Amazonas.

TV3
7.00 Lois & ... **8.00** Nanny. **9.00** Cityak. **9.55** Parenthood. **10.55** Chef academy. **14.55** The bachelorette. **16.55** Hot in Cleveland. **17.25** Outsourced. **17.55** How I met ... **18.25** 2 1/2 män. **19.00** Blåsningen. **20.00** Final days of planet earth. **21.55** The stranger inside. **0.25** Presidenten och miss Wade. **2.35** Psycho III. **4.05** Extr home ... **4.50** Royal pains. **5.30-7.00** Livet i Cutter Gap.

TV4
6.00 Barnprogram. **7.58** Nyhetsmorgon. **11.30** Lotta på Liseberg. **13.00-16.25** Fotboll. Nordkorea-Sverige. **13.00** Studio. **13.45** Match. **14.45** Studio. **14.55** Match. **15.55-16.25** Studio: Fotbolls-VM. **16.30** Furst Alberts bröllop i Monaco. **19.00** Nyheter och sport. **19.20** Väder. **19.25** Full fräs med Stefan och Krister. **20.00** Sommarkrysset. **21.20** Mannen med den gyllene pistolen. **22.00** Nyheterna. **22.15** Mannen med den gyllene pistolen, forts. **0.05** Fargo. **2.05** Bloodsport. **4.00-5.00** Ax men. **5.35-6.00** Djur i fara.

KANAL 5
6.20 Atom. **6.45** Brothers & sisters. **7.35** Am videos. **8.00** Kim Possible. **8.25-8.50** Magi på Waverly Place. **9.15** Gilmore girls. **10.05** Älskling jag krympte barnen. **11.45** High school reunion. **12.45** Aliens in America. **13.15** Unbreakables. **14.15** Top gear Aus. **15.25** SOS Gute. **16.25** Klasssträffen. **17.25** Wipeout US. **18.25** På andra sidan häcken. **20.00** America's funniest home videos. **20.30** America's funniest home videos. **21.00** There will be blood. **0.10** The last shot. **2.00** Raw comedy club. **2.30** CSI. **3.30** Battlestar Galactica. **4.15** Top gear Australien. **5.10** Glamour girls. **5.40-6.00** America's videos.

TV6
8.00 Ska du säga. **8.30** NYC Prep. **9.30** Miami ink. **10.30** Skål. **11.30** The Bill Engvall show. **12.00** Simpsons. **12.30** Spin city. **13.30** Storm riders. **14.00** Fab 5. **15.00** I nöd och lust. **15.30** Chuck. **16.25** Mr. Nanny. **18.00** Smallville. **19.00** Simpsons. **20.00** Family guy. **20.30** Family guy. **21.00** Showtime. **22.55** Spartacus: Blood and sand. **1.10** Sudden death. **3.15** 8mm 2. **4.55** Spin city. **5.20** Spin city. **5.40-6.05** The Bill Engvall show.

Bind inte upp dig i sommar!
Välj en fräschare och bättre träningspartner från 295 kr/mån* helt utan bindningstid.
Teckna Halvårskort 1995:- Vi bjuder på inträdet värt 395 kr
TiME Sport Club
INTE VILKET TRÄNINGSCENTER SOM HELST
LUND SKARPSKYTTEVÄGEN 7. TELEFON 046-13 77 70, KÄVLINGE KVARNGATAN 70. TELEFON 046-73 19 90. WWW.TIMESPORTCLUB.SE, INFO@TIMESPORTCLUB.SE
Frånpriset 295 kr gäller dagkort kl. 06.00–16.00. 395 kr administrativ inträdesavgift tillkommer vid tecknande av medlemskap.
REACH COMMUNICATIONS

ÖRESTADS GOLFKLUBB
LOMMA-BJÄRRED

Succén fortsätter!

Happy Mondays

Greenfee:
Senior 190:-
Junior 100:-

Gäller alla helgfria måndagar t.o.m 30/9 2011

Varmt välkomna!

27 hål + 18 korthål (pay&play) =
God tillgänglighet och golf för alla!

www.orestadsgk.com, info@orestadsgk.com
040-41 05 80